స్థాపన 1920
రెడ్డి అండ్ కో.. (రిజిస్టర్డు)
గోపాలపురం తూ గో జిల్లా
కుష్ఠు బొల్లి మేహపాద వగైరా చర్మ సుఖ వ్యాధులకు ప్రత్యేక చికిత్స.
శాస్త్రీయ ఆయుర్వేద ఔషధములు లభించును
కేటలాగు సలహా ఉచితము

మా బ్రాంచీలు
1. వెల్లూరు కావేరీ 2 విజయవాడ-గాంధీ నగరం (కాలా కాలీనులు) 3 నిజాం ద్రాబాదు 3560 కింగ్సువే 4 వాల్టేరు. ఆర్ ఎస్ పోస్టు 5. ఇరంపురంపేటహైస్కూల్ రోడ్డు 6 రాజమండ్రి-మెయిన్ రోడ్డు (విజయ టాకీస్ పక్కన) / అర్బ పూర్ మలంబారోడ్డు పోస్టాఫీసు దగ్గర

Regd. No. M. 1118

సంపుటం 48 సంచిక 354

ఆంధ్రపత్రిక

FOUNDER DESODHARAKA K NAGESWARA RAO

శుక్రవారం 30-3-1962 ★ THE ANDHRA PATRIKA - MADRAS 6 పుటలు 7 నయాపైసలు

వైద్యరత్న
ఆయుర్వేద
మహాభృంగరాజ తైలము
వెంట్రుకలనురాలనీయదు
తలబాధలనునివారించును

శ్రీ సంజీవయ్యతోపాటు మంత్రివర్గంలో మరొకరికి అవకాశం

ముఖ్యమంత్రి రాజీ ప్రతిపాదన: అయితే ఆ రెండవవ్యక్తి తనకు నచ్చినవాడై ఉండాలని షరతు

ఢిల్లీ వెళ్ళకుండానే తగాదా తేల్చకోవాలని కృషి: ఏప్రిల్ 2వరకూ మాజీముఖ్యమంత్రికి గడువు

("ఆంధ్రపత్రిక" ప్రతినిధి) హైదరాబాద్, మార్చి 29

మాజీ ముఖ్యమంత్రి శ్రీ దామోదరం సంజీవయ్యతోపాటు వారు సూచించే మరొకరిని, తనకు ఇష్టమైన వ్యక్తి ఐతే మంత్రివర్గములో చేర్చుకోగలమని ముఖ్యమంత్రి శ్రీ సంజీవ రెడ్డినుంచి ఒక రాజీప్రతిపాదన వచ్చినట్లు అభిజ్ఞవర్గాల ద్వారా తెలుస్తోంది.

మంత్రివర్గములో ఏప్రిల్ 2 వ తేదీ లోపల శ్రీ సంజీవయ్య చేరవలసి వుంటుందనీ అల్లా జరగని పక్షములో ముఖ్యమంత్రి ఢిల్లీ నుండి తిరిగి వచ్చాక మరొకరిని మంత్రిగా ప్రమాణ స్వీకారము చేయిస్తారనీ హెచ్చరిస్తున్నట్లు కూడా చెపుతున్నారు.

ఇది వెంటనే, సమాధానము చెప్పతగిన సులభమైన వ్యవహారము గాదు గనుక జాగ్రత్తగా ఆలోచించవలసి వున్నందున సమాధానము ఇవ్వడానికి శ్రీ సంజీవయ్య ఏప్రిల్ ఒకటో తేదీ వరకు గడువు కోరినట్లు తెలుస్తున్నది.

ఈ వ్యవహారాన్ని హైదరాబాద్ లోనే మంచిగా పరిష్కారము చేసుకోవాలని ఇందులో ఢిల్లీ జోక్యము చేసుకుంటుందని ఎవరైనా ఆశపడితే అది కేవలం భ్రమ కాగలదనీ, దానికి ప్రధాన కారణము ముఖ్యమంత్రి కాంగ్రెసు అధ్యక్షులు గనుక వారి అభీష్టానికి భిన్నముగా ఎన్నటికీ జరుగదనీ ముఖ్యమంత్రి సన్నిహితులు చెబుతున్నారు.

శ్రీ పళ్లంరాజు సమాలోచనలు

ఆంధ్రప్రదేశ్ కాంగ్రెసు అధ్యక్షులు మంత్రి శ్రీ మల్లిపూడి పళ్లంరాజా తిన్న సాయంత్రము ముఖ్యమంత్రి శ్రీ సంజీవరెడ్డి నివాసపు హిమయత్ నగర్ లోని ఒకమిత్రుని బసలో మాజీ ముఖ్య మంత్రి శ్రీ సంజీవయ్యను కలుసుకున్నారు మంత్రివర్గములో శ్రీ సంజీవయ్య చేరికవిషయమై రాజీ సమాలోచనలు చేశారని తెలుస్తున్నది మంత్రి శ్రీ పళ్ళంరాజా శ్రీ సంజీవయ్యతో ఏకాంతముగా ఒక అరగంటపైగా సమాలోచనలు చేశారు. అంతకుపూర్వము శ్రీ సంజీవయ్యతో గంటకుపైగా ప్రస్తుత ప్రతిష్టంభనగూర్చి సమాలోచనలు చేసిన మాజీమంత్రి శ్రీ అల్లూరి సత్యనారాయణరాజు వచ్చిన తిరువారూర్దిరితో చేరారు దాదాపు మొత్తము గంటపైగా మంత్రి పళ్ళంరాజుఅక్కడ వున్నారు.

రాజీ ప్రతిపాదనకు సమాధానముగా ఇది వెంటనే సమాధానము చెప్పదగిన సులభమైన వ్యవహారము గాదనీ జాగ్రత్తగా ఆలోచించవలసి వున్నదనీ, ఏప్రిల్ ఒకటవ తేదీవరకు గడువు అవసరమనీ మాజీ ముఖ్యమంత్రి శ్రీ సంజీవయ్య మంత్రి పళ్లంరాజుకు చెప్పినట్లు అభిజ్ఞవర్గాల ద్వారా తెలుస్తోంది.

ముఖ్యమంత్రి పక్షవాదము

అఖిలభారత కాంగ్రెసు అధ్యక్షుడు పదవిని రెండేళ్లు నిర్వహించిన శ్రీ నీలం సంజీవరెడ్డి రాష్ట్ర ముఖ్యమంత్రిగా పనిచేస్తున్నారు గనుక అప్పటి ముఖ్యమంత్రి సంజీవయ్యను పార్లమెంటుకు రమ్మనమని అధిష్టానవర్గము సలహా ఇచ్చినా విన లేదని ముఖ్యమంత్రిపక్షము వారు అంటున్నారు. నాయకునిఎన్నికకు పూర్వం శ్రీ సంజీవరెడ్డిమంత్రివర్గములో చేరమని ప్రధానమంత్రి సలహా ఇస్తే అల్లాగే చేరుతానని చెప్పి అభిప్రాయంలో సంజీవయ్య చేరలేదనీ అందువలన ఢిల్లీ వారెవరూ ముఖ్యమంత్రి కాంగ్రెసు అధ్యక్షులుఅయిన శ్రీ సంజీవరెడ్డి అభీష్టానికి భిన్నముగా ఈ వ్యవహారములో జోక్యము చేసుకోరనీ ముఖ్యమంత్రి పక్షముగా వారు ఉద్ఘాటిస్తున్నారు.

మాజీ ముఖ్యమంత్రి తరపు వాదం

శ్రీ సంజీవయ్య పార్లమెంటుకుగాక రాష్ట్ర శాసనసభకు అధిష్టానవర్గము సలహా సమసరించే పోటీచేసి గెలిచారనీ వారు కేంద్రశాసనానికి పోటీ చేస్తామనకుండా అధిష్టానవర్గము సలహా మేరకే రాష్ట్రత్వము పోటీచేయండి విరమించారనీ మాజీ ముఖ్యమంత్రి పన్నిహితులు చెప్పుకున్నారు తమ సహచరుల విషయంలో తమకు తోడు శ్రీ పళ్లంరాజా, శ్రీ సత్యనారాయణ రాజుగారలు మంత్రివర్గములో నిష్కర్షగా వుంటారని చెప్పి ముఖ్యమంత్రి తుదిక్షణములో మనస్సు మార్చుకొని మాజీ ముఖ్యమంత్రిని పరిగా ఆదరించక, ఆమాటకు కట్టుబడి వుండనందువలనే శ్రీ సంజీవయ్య మంత్రివర్గములో చేరలేదని సంజీవయ్య పన్నిహితులు అంటున్నారు. ఈ ప్రతిష్టంభన విషయంలో ఢిల్లీలో నిపెద్ద జరుగుతుందని ప్రత్యేక శ్రద్ధ వహిస్తున్నట్లు తమకు ప్రత్యక్ష పాక్ష్యధారాలు వున్నాయనీ, కాంగ్రెసు అధిష్టానవర్గమువారు ఈ విషయమై తమ అభిప్రాయాన్ని తెలుపుతామని కూడా ఇచ్చారనీ ఢిల్లీ నుండి ఆహ్వానమనేతప్ప తమంతటతాము శ్రీ సంజీవయ్య ఢిల్లీ వెళ్లి అర్థిపడటమనులేదనీ వారి పన్నిహితులు చెపుతున్నారు.

ఇప్పుడు సంజీవయ్యకు తోడు మరొకరిని మంత్రిగా తీసుకుంటామని అంటున్నారనీ అయితే ఆ పదవికి శ్రీ అల్లూరి సత్యనారాయణరాజుగారి, శ్రీ పట్టాభిరామారావుగారి పేర్లు చెప్పకూడదనీ షరతు వున్నదనీ, ముఖ్యమంత్రికి సన్నిహిత వారిపేరుకే శ్రీ సంజీవయ్య ఇవ్వవలసి ఉంటుందనీ ముఖ్యమంత్రి పన్నిహితులు అంటున్నారు. ఉత్తర ప్రదేశ్ కు ఒకరాజీపద్ధతి, ఆంధ్రప్రదేశ్ కొక రాజీపద్ధతి వుండజాలదనీ, శ్రీ సంజీవయ్యకుతోడు మరి ఇద్దరు మంత్రివర్గములోనికాగల మంత్రులను, పలువురు సహాయమంత్రులను, ఉపమంత్రులను నియమించే పక్షములో అందులో సంజీవయ్య, అల్లూరివర్గానికి న్యాయమైన ప్రాతినిధ్యము ఇవ్వకలేనని సంజీవయ్య వర్గమువారు అంటున్నట్లు తెలుస్తోంది

ముఖ్యమంత్రి శ్రీ సంజీవరెడ్డి 2 వ తేదీన ఢిల్లీ వెళ్లేవరకు రాజీ ప్రయత్నాలు జరుగుతూనే వుంటాయని చెపుతున్నారు.

స్పీక్ నేలో ఇందిరాగాంధి

హఠాత్తుగా విమానానికి ఆటంకం

న్యూయార్క్, మార్చి 29. శ్రీమతి ఇందిరాగాంధి ప్రయాణం చేస్తున్న జెట్ విమానం వాషింగ్టన్‌నుంచి బయలుదేరి మొన్న రాత్రి తిలవితిలలోగా స్పీక్ నేలో అగిపోవలసివచ్చిందని 'న్యూయార్క్ టైమ్సు' పత్రిక నిన్న తెలియజేసింది.

విమానంలో దమురు అమర్చున్న దానికంటె అధికంగా భర్తీయిపోవడంవల్ల విమానతోడుకుడు విమానాన్ని వెంటనే దింపడంతప్ప వేరే గత్యంతరం కనపడలేదని ఆ పత్రిక వ్రాసింది

ప్రస్తుతం అమెరికా సందర్శిస్తున్న శ్రీమతి గాంధి స్పీక్ నేలో ఆ రాత్రి గడిపారు. ఆమె నీటిలో పడుతున్నారు ఈ రెండూ వాషింగ్టన్ రాష్ట్రంలోని పట్టణాలు.

మంత్రులకు ఆస్థాన కవి ఆశీర్వచనం

(ఆంధ్రపత్రిక ప్రతినిధి)

హైదరాబాద్, మార్చి 28: ఆంధ్రప్రదేశ్ ప్రభుత్వ ఆస్థానకవి శ్రీ కాళీకృష్ణాచార్య ఇవాళ ముఖ్యమంత్రి శ్రీ నీలం సంజీవరెడ్డి, ఇతర మంత్రులను కలుసుకొని వారిని ఆశీర్వదించారు.

శ్రీ కృష్ణాచార్య సభాపతి శ్రీ బి. వి. సుబ్బారెడ్డినికూడా శాసనసభా కార్యాలయంలో కలుసుకున్నారు ఆస్థానకవి ఏప్రిల్ 5 వరకు రాజధానిలో వుంటారు.

పరిపత్తులో చర్చముగింపు శాసనసభ హక్కులకు భంగంకాదు

సభాపతి రూలింగ్: అయితే మున్ముందు ఇలాంటివి జరగరాదని హితవు

ఆంధ్రపత్రిక (ప్రతినిధి) హైదరాబాద్, మార్చి 29:

బడ్జెట్‌పై చర్చను శాసనసభలో ముగించకమునుపే పరిషత్తులో చర్చను ముగిస్తూ ఆర్థికమంత్రి శ్రీ బ్రహ్మానందరెడ్డి సమాధానమివ్వడం శాసనసభా హక్కులకు భంగకరంకాదని సభాపతి శ్రీ బి. వి. సుబ్బారెడ్డి నేడు శాసనసభలో తమ అభిప్రాయంవెల్లడించారు

అయితే ఇట్టి సంఘటనలు మున్ముందు జరక్కుండా చూడాలని ప్రభుత్వాన్ని కోరారు డబ్బుకు సంబంధించిన అన్ని విషయాలలోను పరిషత్తుకంటె శాసనసభకే ప్రాముఖ్యం ప్రాధాన్యం, లభించాలని సూచించారు.

అంతకుముందు 1961-62 పద్దుమెంటరీ డిమాండ్లపై చర్చ ప్రారంభించినప్పుడు శ్రీ తెన్నేటివిశ్వనాథం రాజ్యాంగపరీక్షా ఈ విషయమై తమ అభిప్రాయాలు ఇలా వివరించారు

"శాసనసభలో ప్రజలు ఎన్నుకున్న ప్రతినిధులున్నారు. డబ్బు విషయాలలో దీనిది ఆసలైన అధికారం. కనుక ఈ సభలో బడ్జెట్ చర్చ ముగియకుండా పరిషత్తులో చర్చకు ఆర్థిక మంత్రి సమాధానం ఇవ్వడం ప్రభుత్వ విధానాలు వివరించడం అసమంజసం ఇలా చేయడం వల్ల మన రాజ్యాంగ హక్కులను పోగొట్టుకున్నామని ఆర్థిక మంత్రియే బాటికి భంగం కలిగించారు."

"ఉమ్మడి మద్రాసు రాష్ట్రశాసన సభలో ఇట్టి సంఘటనే జరిగింది.

(రేవ పేజీ చూడుడు)

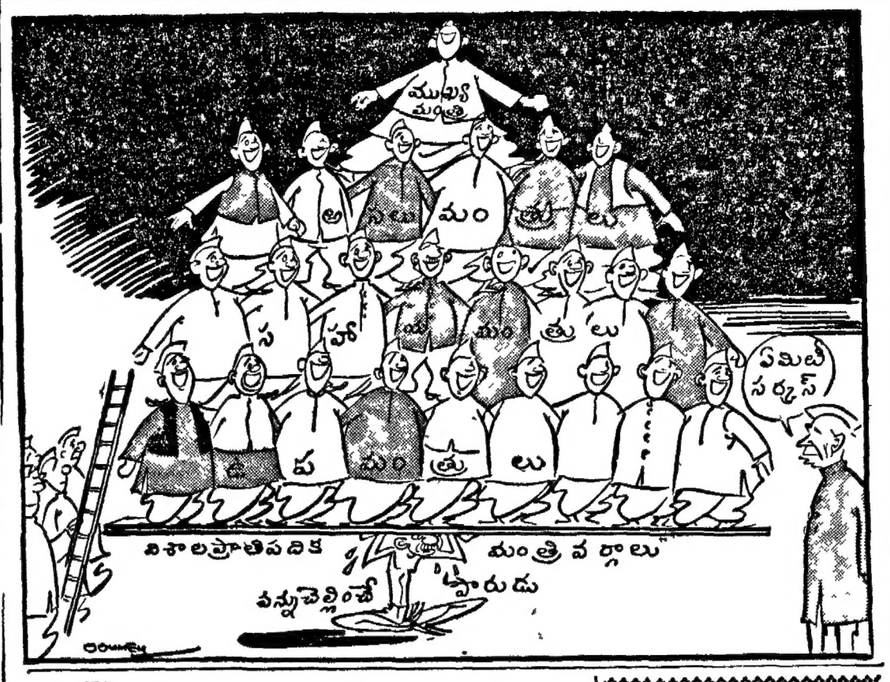

పాక్ ప్రధానులు ముఖ్యమంత్రి అక్రమంగా పొందిన డబ్బు

ఖజానాకు కొన్ని మిలియన్ల రూపాయలు స్వాధీనం: విదేశాంగమంత్రి వెల్లడి

కరాచీ, మార్చి 29: 1958 లో సైనికశాసనము ప్రకటించబడినప్పుడు ఇద్దరు మాజీ ప్రధానులు, ఒక రాష్ట్ర మాజీ ముఖ్యమంత్రి అక్రమంగా పొందిన కొన్ని మిలియన్ల రూపాయలను ప్రభుత్వ ఖజానాకు స్వాధీనం చేశారని పాకిస్తాన్ విదేశాంగమంత్రి శ్రీ మంజూర్ ఖాదిర్ నేడు రావల్పిండిలో వెల్లడించారు.

వారిపేర్లు తెల్పటానికి నిరాకరించిన, అక్రమంగా పొందిన డబ్బును స్వాధీన పరచవలసిందిగా మాజీప్రధానియైన మరొకర్ని ప్రభుత్వం అడిగిందని, అందుకు ఆయన నిరాకరించారని శ్రీఖాదిర్ పత్రికా విలేఖరులకు చెప్పారు.

ఏప్రిల్ 18 న ఢిల్లీకి నేపాల్ రాజు రాక

న్యూఢిల్లీ, మార్చి 28: ప్రధాని శ్రీ నెహ్రూతో చర్చలు జరపటానికి నేపాల్ చక్రవర్తి, శ్రీ మహేంద్ర ఏప్రిల్ 18 న ఢిల్లీ రానున్నారని నేడు ప్రకటింపబడింది

ప్రధాని ఆహ్వానంపై వారి పర్యటన చేస్తున్నారు వారి పర్యటన 4, 5 రోజులు వుంటుందని భావిస్తున్నారు.

ఆంధ్రలో యంత్ర పరికరాల ఫ్యాక్టరీ

న్యూఢిల్లీ, మార్చి 28: ప్రభుత్వరంగంలోని హిందూస్థాన్ యంత్ర పరికరాల ఫ్యాక్టరీ విశేషాభివృద్ధిని సాధించిందని నేడు లోక్ సభలో కేంద్ర పరిశ్రమల మంత్రి, శ్రీ మనూభాయ్ షా వెల్లడించారు.

1959-60 సంవత్సరపు ఫ్యాక్టరీ వార్షిక నివేదికపై జరిగిన రెండుగంటల చర్చలో శ్రీ షా పై విషయాన్ని వెల్లడి చేశారు. విదేశాల సహాయంతో మరో రెండు యంత్ర పరికరాల ఫ్యాక్టరీలు పంజాబ్, ఆంధ్రలో ఏర్పాటు చేయబడుతున్నాయని శ్రీ షా తెల్పారు.

యంత్ర పరికరాల ఎగుమతులను ప్రాధ్యమైనంత ఎక్కువ చేయటానికి ఒక రేవుపట్టణ మరో ఫ్యాక్టరీని ఏర్పాటు చేయటానికి ప్రభుత్వం చేస్తున్నారని వారు తెలియజేశారు యంత్ర పరికరాల రూపకల్పన కేంద్రాల స్థాపనకుకూడా శ్రద్ధ తీసుకోబడుతున్నదని వారు తెల్పారు.

పూనా పట్నానికి నెహ్రూ ఆగమనం

స్ట్రెప్టోమైసిన్ ఫ్యాక్టరీకి ప్రారంభోత్సవం

పూనా, మార్చి 28 ప్రధాన మంత్రి శ్రీ నెహ్రూ భారత విమానదళానికి చెందిన 'రాజహంస' విమానంలో ఈ మధ్యాహ్నం 12-55 గంటలకు ఇక్కడికి వచ్చారు

విమానాశ్రయంలో అనేకమంది ప్రజలు ఆయనకు ఘనస్వాగతమిచ్చారు

ఈ పమీపాన పింప్రిపద్ద హిందూస్థాన్ యాంటిబయోటిక్స్ సంస్థ నిర్మించిన స్ట్రెప్టోమైసిన్ ఫ్యాక్టరీకి యీ మధ్యాహ్నం శ్రీ నెహ్రూ ప్రారంభోత్సవం చేస్తున్నారు. ఇది అమెరికనల సహకారంతో 10 కోట్ల ఖర్చుతో ఏర్పాటు చేస్తున్న ఫ్యాక్టరీ మన జిల్లాలో స్ట్రెప్టోమైసిన్ మందు తయారవడం ఇదే మొదలు.

నెహ్రూతో పాటు పరిశీలుల మంత్రి శ్రీ టి. టి. కృష్ణమాచారి, సహాయమంత్రి మనూభాయ్ షా కూడా వచ్చారు.

నెహ్రూ ఈ మధ్యాహ్నమే ఢిల్లీ వెడతారు.

అర్జెంటీనా అధ్యక్షుని తొలగింపు

సేనాపతి ప్రకటన

బ్యూనస్ ఎయిర్స్, మార్చి 29 అధ్యక్షుడు ప్రాండ్ జీని పదవినుంచి తొలగించామని, ఇక ఈ నిర్ణయానికి తిరుగులేదని ఆర్జెంటీనా సేనాపతి, అన్ని సైనికదళాలకు సందేశం పంపారు బుధవారం రాత్రి 3గిరిలారీలలో సైనికులు వచ్చి అధ్యక్షుడి భవనం ముట్టడించారు

అధ్యక్షుడు ప్రాండ్ జీ ఇంకా అధ్యక్ష భవనంలోనే విశ్రాంతి తీసుకొంటున్నారనీ, పోలీసు అరెస్టుకోసం ఎదురుచూస్తూ ఉండవచ్చునని ప్రాంప్ జీ రాడికల్ పార్టీ అధ్యక్షుడైన సేవరి ఆల్ రెడ్ గార్సియా అన్నారు.

త్వెంకాలో సైనిక తిరుగుబాటు

ఈక్వెడార్ అధ్యక్షుని ప్రకటన

క్విటో, మార్చి 29 దక్షిణ అమెరికా ఈక్వెడార్ పద్దనున్న త్వెంకాలో సైనిక తిరుగుబాటు జరిగిందని ఈక్వెడార్ అధ్యక్షుడు డాక్టర్ కార్లస్ జూలియో అరోసిమెనా నిన్న యిక్కడ వెల్లడించారు.

ఇతర పట్టణాలలో ఇంతవరకు ఏమీ సంభవించలేదని ఆయన తెలియజేశారు.

"అవును-కాదు" శాసనసభలో కొత్త ఆచారం

(ఆంధ్రపత్రిక ప్రతినిధి)

హైదరాబాద్, మార్చి 29: బడ్జెట్‌పై ఓట్ల లెక్కింపు జరిగినప్పుడు నిన్న ప్రభుత్వ పక్షాల ప్రతిపక్ష పక్షాల అంగీకార, అనంగీకార లేఖలు తెలుగులోనే కూటలను సభాపతి శ్రీ సుబ్బారెడ్డి తెలుగులోనే జరిపించారు. పక్షాలు తమ అంగీకార, అనంగీకారము మన అంగ్లములోగాక, తెలుగులోనే 'అవును - కాదు' అని మౌఖికంగా తెలుగులో చెప్పారు ఇలా కొత్త సభాపతి శ్రీ బి వి సుబ్బారెడ్డి తెలుగులో సభాకార్యక్రమాన్ని నిర్వహించడానికి మరో మెట్టుపైకి తీసుకొనివెళ్లారు

శ్రీ బా-బర్మా సరిహద్దులో జల విద్యుత్ ప్రాజెక్టుల నిర్మాణంలో సహాయపడడానికిగాను నెహ్రూ ఇంజనీర్లు కొందరు రంగూన్ వచ్చారు.

అర్జెంటీనా ప్రభుత్వ భవనం సేనల వశం

అధ్యక్షునిజాడ తెలియని స్థితి

బ్యూనస్ ఐర్స్, మార్చి 29:

అర్జెంటీనా అధ్యక్షుడు శ్రీ రోండ్జీ సాయుధ దళాధిపతుల హెచ్చరిక ప్రకారం రాజీనామా ఇవ్వకపోయేసరికి పదాతిదళం నిన్న నిక్కడ ప్రభుత్వ భవనాన్ని ఆక్రమించుకొన్నది. అధ్యక్షుడు ప్రభుత్వభవనం వదలి ఎచ్చటికో వెళ్ళిపోయారు.

రాజీనామా యివ్వడానికి అధ్యక్షుడు నిరాకరించారు. నగరంలోని కీలక ప్రదేశాలన్నీ సేనల ఆధీనంలో వున్నవి. మరికొన్ని దళాలు ఇతర ప్రాంతాలలో స్థావరాలు ఏర్పాటు చేసుకొంటున్నవి.

నౌకా, వైమానిక పదాతిదళ అధిపతులు నిన్న ప్రభుత్వ భవనానికివెళ్ళి అధ్యక్షుని రాజీనామా యివ్వవలసిందిగా కోరారు.

"రాత్రి 8-30 లోగా రాజీనామా అయినా యివ్వండి, లేదా గంటివేస్తాము" అని సైన్యాధిపతులు హెచ్చరించారు. దానికి అధ్యక్షుడు పెడసెవిని పెట్టారు. గడువుతీరినమీదట కూడా అధ్యక్షుడు స్థానంలోనే వున్నారు.

ఇంతకుముందు ఒక స్థానిక వార్తా సంస్థ శ్రీ రోండిజీ రాజీనామాయిచ్చారని, సుప్రీంకోర్టు ప్రధాన న్యాయమూర్తి డాక్టర్ లెంజమిజ్ విన్సెంట్ బాపర్ బాపోను అధ్యక్షుడవని స్వీకరించవలసిందిని కోరారని ప్రకటించింది కాని అది ధృవపడలేదు.

అధ్యక్షుని పయనం

గతరాత్రి అధ్యక్షుడు ప్రభుత్వ భవనం నుంచి వెళ్లిపోయేముందు పార్లమెంటు అత్యవసర సమావేశాన్ని ఏర్పాటుచేస్తూ ఒక డిక్రీపై సంతకం చేసినట్లు తెలుస్తున్నది.

పార్లమెంటు భవనంలో చివరి వోట్లను అధికారులు లెక్కిస్తుండగా భవనపు గేట్లను పోలీసులు మూసివేశారు. లోపలివారిని బైటకుకాని బైటవారిని లోపలకుకాని పోనివ్వలేదు.

అంతకుముందే బాల్కనీలను సేనలు ఆక్రమించుకొన్నవి.

అధ్యక్షుడు మంగళవారం రాత్రి అధ్యక్షుభవనంలో నిద్రించలేదని అయితే ఎక్కడవున్నదీ తెలియదని అధ్యక్ష కార్యాలయ సిబ్బంది ఇంతకుముందు విలేఖరులకు తెలియజేసింది.

త్రివిధ బలాధిపతులు గతరాత్రి సంయుక్తంగా ఒక ప్రకటన చేస్తూ రోండిజీని పదిబ్రష్టుణ్ణి చెయ్యాలనుకున్నారు. ఆ ప్రకటన రేడియో కేంద్రాలలో ప్రసారం చెయ్యబడింది.

ఇటీవలి ఎన్నికలలో ఇరాన్ అభిమానులు గెలవడంతో కల్లోలం ప్రారంభమైన విషయం పాఠకులకు విదితమే.

రాజీనామా చెయ్యవలసిందిని అధ్యక్షునికి పంపిన హెచ్చరికపై త్రివిధ బలాధిపతులు సంతకాలు చేశారు. రాజ్యాంగవ్యవస్థను సకలమార్గాలలో రక్షించేందుకు కంకణం కట్టుకొన్నట్లు వారు ప్రకటించారు. అటు పిమ్మట రాజధాని వైపుగా సైన్యాలను తరలించారు. సాయుధ దళాలు క్రమంగా టౌన్ హాలును, రేడియో కేంద్రాన్ని, టెలిఫోన్ ఎక్స్ఛేంజి మున్నగు కార్యాలయాలను కబళపరచుకొన్నవి.

రోండిజ కార్యదర్శి, తన యజమాని పదవి అయిదారన్న వదంతిని నిన్న ఖండించారు. మొన్నరాత్రి అయన తన భవనంలోనే నిదురించారని, ప్రభుత్వ భవనానికి వస్తున్నారని తెలియజేశారు.

సాయుధ బలాధిపతులు రక్షణమంత్రి సీజార్ రోడాల్ మార్ సెన్ తో సంభాషణలు జరిపారు

నాటో, వార్సాకూటాల నిర్యుద్ధసందిప్రతిపాదన

అధినాయక సమావేశంలో చర్చకు వచ్చే సూచన: బ్రిటిష్ విదేశాంగమంత్రి హోంవెల్లడి

లండన్, మార్చి 28:

నాటోకూటమి రాజ్యాలకు వార్సాసంధి రాజ్యాలకు మధ్య ఒక నిర్యుద్ధపు టొడంబడిక జరిగి అది అంతర్జాతీయంగా ఆమోదించాలి అనే ప్రతిపాదన రానున్న అధినాయక సమావేశాలలో రాగల అవకాశాలు గలవని బ్రిటిష్ విదేశాంగ మంత్రి శ్రీ లార్డ్ హోమ్ చెప్పారు.

లార్డ్సు సభలో విదేశాంగ విధానంపై చర్చలో ప్రసంగిస్తూ శ్రీ లార్డ్ హోం "నిర్యుద్ధపు ఒడంబడిక యీ రెండు వర్గాలమధ్య జరగడానికి, అలాగే అణ్వస్త్ర ద్రవ్యాలను అంతర్జాతీయ అణ్వాయుధ సంస్థ వంపు గతం చేయడం అనే రెండు నిర్ణయాలకు కృషి జరుగుతుందని చెప్పారు.

ఆయన యిలా అన్నారు: "రోదసీ యాన పథకాల విషయంలో ఉత్పన్నమవుతున్న సమస్యలున్నాయి అవన్నీ కుండా ఒకరిపైనొకరు జరుపుకునే అక్రమాత్ దాడులను అరికట్టే మార్గాలను యోచనచేయాలి ఇదిగాక అణ్వాయుధాలు లేని దేశాలకు బాటిలియివ్వడం, లేదా మారణాస్త్రాలు యింతవరకూ లేని దేశాలు అవి తయారుచేయడం రెండు జరుగకూడదు. వీటిని బాధించటం కోసరం మనం కృషిచేయాలి"

అమెరికా అణ్వాస్త్ర పరీక్ష

వాషింగ్టన్, మార్చి 29: భూగర్భంలో అమెరికా నిన్న నొక అణ్వస్త్ర పరీక్ష జరిపినట్లు అణుశక్తి సంఘం ప్రకటించింది.

6-4-62
ఆంధ్రసచిత్రవారపత్రిక
ఉగాది సంచిక
ప్రత్యేక ఆకర్షణలు
- ఫిలిం బాలట్
- రాగమాలిక-కథ —శ్రీ మల్లాది రామకృష్ణశాస్త్రి
- క్యూ —శ్రీ త్రావ్విడి లక్ష్మన్న
- నేటి మనసినిమాలు—వ్యాపారచనపోటిఫలితాలు
- యువ రచయితలకు ఒక ప్రత్యేక ప్రకటన
- జీవితం నేర్పిన పాఠాలు—డా॥ ఆర్. సి. మజుందార్
- మరొక సరికొత్త శీర్షిక ప్రారంభం

ఇంకా ఇతర శీర్షికలు, కథలు, వ్యాసాలు వగైరా.
వెల 25 నయాపైసలు.

"పండిత" డి గోపాలాచార్యులవారి
జీవామృతం
ఆరోగ్యానికీ బలానికీ
ఆయుర్వేదాశ్రమం (ప్రైవేట్) లిమిటెడ్
మదరాసు ?

కావలెను
వ్యాపారయోగ్య పెక్కు రంగుల ఆఫ్ సెట్ ఫ్రీ కొరకు విక్రయపు బిల్లులు, సాగ్ పైన డిజైనులతో తయారైన లాల్ పోస్టర్లు, బట్టలకు స్క్రీనింగు చేయు కాగితపు సంచులకు ఆర్డర్లు తీసికొనిన లాభాల అనుభవం గల ఏజంట్లు కావలెను. వివరములకు వ్రాయండి: పకాష్ ప్రింటింగ్ కార్పొరేషన్, శివకాశి. (దక్షిణ ఇండియా)

దక్షిణ రైల్వే

1962 ఏప్రిల్ 1 నుండి రైళ్ళ రాకపోకలలోని మార్పులు

1962 ఏప్రిల్ 1 నుండి రైలుబండ్ల రాకపోకల వేళలలో మార్పులు ప్రత్యేకముగా ప్రకటించిన దానితోపాటు మద్రాసు రాష్ట్రములో నడచు చాల ముఖ్యమైన రైళ్ళ వేళలలో మార్పులు, ఇతర స్టేషనులు రైళ్ల వేళలలో మార్పుల వివరములు యీ క్రింద తెలుపబడియున్నవి.

I. క్రొత్తగా రైలు ఆగు స్టేషన్లు

రైలు నెం. & వివరము	స్టేషను
బ్రాడ్ గేజ్	
MP 1 మద్రాసు-పూనేరి లోకల్ పాసింజరు	విమ్కో నగర్
మీటర్ గేజ్	
111 మద్రాసు-తెన్కాశి పాసింజరు	కుమరపురం
115 మద్రాసు-మధుర పార్సిల్ పాసింజరు	పెట్టియపట్టి మరియు కల్పట్టిదత్రిము
697 లాల్ గుడి-తిరుచిరాపల్లి పాసింజరు	అరియమంగళం హాల్టు
RC224 తిరుచిరాపల్లి-లాల్ గుడి పాసింజరు	—DO—

II. రద్దుచేయబడిన రైలు ఆగు స్టేషనులు

రైలు నెం. & వివరము	స్టేషను
మీటర్ గేజ్	
111 మద్రాసు-తెన్కాశి పాసింజరు	తొండమన్‌పట్టి
121 రణిగుంట-తిరుచిరాపల్లి ఎక్స్‌ప్రెస్	కరమణికుప్పం హాల్టు వరకల్ పట్టు, అరసూర్ ఆనందతాండవపురం నిడూర్, మల్లియం, తిరువాళ్ళేశ్వరం, శ్యామియలై, సుందర పెరుమాళ్ కోయిల్
*122 తిరుచిరాపల్లి-రణిగుంట ఎక్స్‌ప్రెస్	పళుపతికోయిల్ పళుపతికోయిల్ అయ్యంపెట్, సుందర పెరుమాళ్ కోయిల్ శ్యామియలై, దరసురం తిరువాళ్ళేశ్వరం తెలందూర్ హాల్టు మల్లియం, నిడూర్, ఆనందతాండవపురం అరసూర్ వరకల్ పట్టు మరియు కరమణికుప్పం హాల్టు కొణవట్టి మరియు వరకల్ గేట్ హాల్టు
703 తిరుచిరాపల్లి-పుదుక్కై పాసింజరు	

* నెం. 122 తేదీ 31-3-62న తిరుచిరాపల్లి జంక్షనుండి 23-55 గంటలకు బయలుదేరుటకు బదులు 1962 మార్చి 31న తేదీ/1962 ఏప్రిల్ 1న తేదీ రాత్రి 00-45 గంటలకే ఆ స్టేషనునుండి బయలుదేరి, పైన తెలుపబడినట్టే నడ్డ నడవ అగదు.

III. వేళలయందు మార్పులు

రైలు నెం. & వివరము	స్టేషను	వేళ Koll	స్టేషను	వేళ Koll
బ్రాడ్ గేజ్				
336 రాణిపేట్-బాలాజారోడ్ మిక్స్‌డ్	రాణిపేట	13-15	బాలాజారోడ్	13-38
353 బంగారుపేట్-మారికుప్పం పాసింజరు	బంగారుపేట్ జంక్షన్	9-25	మారికుప్పం	10-12
352 మారికుప్పం-బంగారుపేట్ మిక్స్‌డ్	మారికుప్పం	7-50	బంగారుపేట్ జం॥	9-00
MT9 మద్రాసు-తిరువళ్ళూరు లోకల్ పాసింజరు	మద్రాసు సెంట్రల్	17-15	తిరువళ్ళూరు	18-38
RQ13 రాయపురం-పేసిన్ బ్రిడ్జి లోకల్ పాసింజరు	రాయపురం	17-07	పేసిన్‌బ్రిడ్జి	17-17
557 కోయంబత్తూరు-పేట్టుపాలెం పాసింజరు	కోయంబత్తూరు జం॥	17-10	పేట్టుపాలెం	18-45
561 కోయంబత్తూరు-పేట్టుపాలెం పాసింజరు	,,	21-50	,,	23-05
562 పేట్టుపాలెం-కోయంబత్తూరు పాసింజరు	పేట్టుపాలెం	15-10	కోయంబత్తూరు జం॥	16-25
558 పేట్టుపాలెం-కోయంబత్తూరు పాసింజరు	,,	19-15	,,	20-35
మీటర్ గేజ్				
675 విల్లుపురం - మయూరం పాసింజరు	విల్లుపురం	17-10	మయూరం జం॥	21-45
649 మయూరం - తిరువారూర్ పాసింజరు	మయూరం జం॥	21-00	తిరువారూర్	22-35
168 తిరుచిరాపల్లి - విల్లుపురం పాసింజరు	తిరుచిరాపల్లి జం॥	16-30	విల్లుపురం జం॥	22-35
863 కడలూర్ - వృద్ధాచలం పాసింజరు	కడలూర్ జంక్షన్	6-20	వృద్ధాచలం జం॥	8-25
865 కడలూర్ - వృద్ధాచలం పాసింజరు	కడలూర్ జంక్షన్	18-25	వృద్ధాచలం జం॥	20-30
864 వృద్ధాచలం - కడలూర్ పాసింజరు	వృద్ధాచలం జంక్షన్	15-30	కడలూర్ జం॥	17-35
656 తిరుచిరాపల్లి-తంజావూరు పాసింజరు	తిరుచిరాపల్లి జంక్షన్	14-40	తంజావూరు జం॥	16-25
628 తిరుచిరాపల్లి-మయూరం పాసింజరు	తిరుచిరాపల్లి జంక్షన్	17-25	మయూరం జం॥	22-30
RC203 మయూరం-తిరుచిరాపల్లి పాసింజరు	మయూరం జంక్షన్	22-05	తిరుచిరాపల్లి జంక్షన్	2-40
RC204 తంజావూరు-మయూరం పాసింజరు	తంజావూరు జంక్షన్	16-45	మయూరం జం॥	19-30

IV. క్రొత్తవేళల సందుకొనుట

రైళ్ళు క్రొత్త వేళల ప్రకారము 1962 మార్చి 31 వ తేదీనగాని, లేక ఏప్రిల్ 1వ తేదీనగాని, లేక అటుపైన వీలున్నంత త్వరలోగాని నడుపబడవలెను

V. ఇతర వివరములు మరియు మార్గమధ్యపు స్టేషనుకు వచ్చు వేళలు

ఇతర వివరములను, రైళ్ళు రాకపోకల వేళలలో మార్పులను, మార్గమధ్యములోని స్టేషనులకు రైళ్ళ రాకపోకల వేళలు తెలిసికొనుటకు — స్టేషనులయందు అమ్ముబడే టైమ్ టేబిల్సు చూడగోరడమైనది. లేక స్టేషనులయందు వుంచబడే టైటు టైమ్ టేబిల్సు చూడగోరడమైనది. —

చీఫ్ ఆపరేటింగ్ సూపరింటెండెంటు.

ఋణము పొందండి
రెండు స్వంత భూములమీద సులభ వాయిదాలమీద తిరిగి చెల్లించు నలుగురికి వీలుగా రు. 250/- మొదలు రు. 10,000వరకు ఋణము పొందండి. వివరములకు వ్రాయండి.
KUBER FINANCE (P) LTD, (APM), AMRITSAR

ది ఆంధ్రా బ్యాంకు లి
(స్థాపితం 1923)
మచిలీపట్నం
సభ్యులకు, 38 వ వార్షిక సర్వసభ్య సమావేశపు నోటీసు
కంపెనీయొక్క, 38వ వార్షిక సర్వసభ్య సమావేశము 1962 మే నెల 4 వ తేదీ శుక్రవారం మ 3 గంటలకు మచిలీపట్నం, 11/526, కంటోన్‌మెంటు రోడ్ నందలి బ్యాంకు రిజిస్టర్డు ఆఫీసులో యీ క్రింది అంశములు చర్చించి తీర్మానించుటకు జరుపబడునని యీ ప్రకటన ద్వారా నోటీసు యివ్వడమైనది.
1. 1961 డిసెంబరు 31 వ తేదీతో అంతమైన కాలమునకు డైరెక్టర్ల రిపోర్టు ఆదరించుట, ఆడిట్ కాబడిన్న బ్యాలెన్సు షీటు, మరియు లాభనష్టముల లెఖలు ఆమోదించుట.
2. డివిడెండు ప్రకటించుట
3. రిటైరగు డైరెక్టర్ల స్థానములో డైరెక్టర్లను నియమించుట
బ్యాంకుయొక్క ఆర్టికల్స్ ఆఫ్ అసోసియేషన్‌లోని 94 వ ఆర్టికలు ప్రకారమున్నూ, 1956 కంపెనీ చట్టములోని 256 వ సెక్షను ప్రకారమున్నూ యీ క్రింది డైరెక్టర్లు రొటేషన్ ప్రకారము రిటైరగుచున్నారు. వీరు తిరుగా నియమింపబడుటకు అర్హులుగాన మరల రెన్నిక కాగోరుచున్నారు.
1. శ్రీ కే. ఎస్. దత్
2. శ్రీ ఎం. రంగనాథ్ రాయ్
3. శ్రీ డి. భాస్కరరావు మరియు
4. శ్రీ టి. శ్రీరాములు
4. బ్యాంకుయొక్క 38 వ వార్షిక సర్వసభ్య సమావేశము పూర్తి అయిన నాటినుండి మరుసటి సర్వసభ్య సమావేశము పూర్తిఅగువరకు ఆడిటర్లను నియమించి, వారికి రిమ్యునరేషన్ నిర్ణయించుటయు.
మెసర్సు బ్రహ్మయ్య & కంపెనీ మెసర్సు పి. హెచ్. వి. సత్యన్నయ్య & కంపెనీ మరియు మెసర్సు బాపయ్య & కంపెనీ రిటైరగు ఆడిటర్లు వీరు మరల నియమింపబడుటకు అర్హులు.
(బోర్డు ఆర్డరుతో)
21-3-62 } టి. ఆర్. భగవత్, జనరల్ మేనేజరు
సభకు హాజరై వోటుచేయు అర్హత గల ప్రతి సభ్యుడు తమకు మారుగా సభకు హాజరై ఓటు చేయుటకు ఒక ప్రాక్సీని పంపవచ్చును. ఈ ప్రాక్సీ బ్యాంకు సభ్యుడుగానుండనవసరంలేదు
షరా. క్యాంకు మార్పులపుస్తకములు 1962 ఏప్రిల్ 23 సోమవారమునుండి 1962 మే నెల 4 వ తేదీవరకు రెండు దినములు కలవనూపియుండబడును.
2. 1961 సంవత్సరము డివిడెంటు వారంట్లు వాటాదార్లకు వారియొక్క రిజిస్టర్డు అడ్రసులకు 1962 మే నెల 15వ తేదీనగాని లేక ముందునకలలాగా గాని పంపబడును.
వాటాదార్ల అడ్రసులలో మార్పు లేమైనప్పుడు తెలుపగోరడమైనది

మిలమిల మెరుస్తూ మృదువుగాజారే
బరిష్ సిరాలు
రీసర్చి కెమికల్ లేబరేటరీస్,
బెంగుళూరు-12 : : మద్రాసు-20

రంగరాయ మెడికల్ కాలేజి
మెడికల్ ఎడ్యుకేషన్ సొసైటీ (రిజిస్టర్డ్)
కాకినాడ (ఆంధ్రప్రదేశ్) వారిచే ప్రచురింపబడినది
చిట్ పెండరు నోటీసు
కాకినాడ, రంగరాయ మెడికల్ కాలేజి, ప్రధాన కాలేజి భవనమును కట్టుటకు" 24-4-62 తేదిన సా॥ 4 గంటలకు స్టాట్యూటరీయూనివర్సిటీస్, సి. డబ్ల్యుడి, సి. పి. డబ్ల్యుడి వారిచే ఆమోదింపబడిన కంట్రాక్టర్ల నుండి సీలుచేసిన పెండర్లను యీ క్రింది పనులకుగాను దాఖలుచేయ కోరబడుచున్నవి.
వివరములు.
కంట్రాక్టు ఫారము ... లంప్‌సమ్ డిపాజిట్టు చేయబడిన ఎర్నెస్టు సొమ్ము ... రు. 87,500
అడపపు సెక్యూరిటీ డిపాజిట్టు ... రు. 87,500
డ్రాయింగులలోని చేరి కంట్రాక్టు ఫారములు ఖరీదు ... రు. 100
పెండర్లు తెరచు తేదీ 24-4-62 తేదీ సా॥ 4-30 గంటలు.
డైరెక్టర్, మెడికల్ ఎడ్యుకేషన్ సొసైటి (రిజిస్టర్డు) మరియు రంగరాయ మెడికల్ కాలేజి, వారిద్వారా పెండరు ఫారములు మరియు కంట్రాక్టుయొక్క యితరపరతులు పొందవచ్చును ఇందుకుగాను, పైన తెలిపిన పెండరు దాఖలుపెట్టు ఖరీదు తేదీ 5-4-62 పండి ఆఫీసు పని దినములలో యేవాడైన ఉ॥ 10-30 నుండి సా॥ 5 గంటలకు చెల్లించి పొందిన రశీదు దాఖలు పర్చవలెను. పై పెండరు ఫారములలోనుకు పంపేదరఖాస్తులు 20-4-62 తేదీవరకు అంగీకరింపబడును. పోస్టుద్వారా కంట్రాక్టు ఫారములు పంపగోరువారు, పైన తెలిపిన కంట్రాక్టు ఫారముల ఖరీదుగాక అదనముగా రు 5/- పంపకలెను.
ఎం. వి. కృష్ణారావు
డైరెక్టరు
మెడికల్ ఎడ్యుకేషన్ సొసైటీ(రిజి)
అండ్ వి రంగరాయ మెడికల్ కాలేజి.
కాకినాడ.

కొత్తగా అక్షరాస్యులైనవారికోసం
వ్రాయబడిన పుస్తకాల తొమ్మిదవ పోటీ
కొత్తగా అక్షరాస్యులైనవారికి ఉపయోగించడానికి అనువుగా వ్రాయబడిన పుస్తకాలనుండి ఉత్తమమైనవాటిని ఎన్నుకొనడానికి రచయితలనుండి, ప్రచురణకర్తలనుండి తొమ్మిదవ బహుమతుల పోటీకి దరఖాస్తులు కోరబడుచున్నవి.
పుస్తకాలు, లిఖిత ప్రతులు చేరవలసిన ఆఖరు తేదీ 1962 జూన్ 30 ఈ పోటీని సరించిన ఇతర వివరాలు (అనగా, బహుమతి మొత్తము, కొనే ప్రతుల సంఖ్య, మొదలైనవి), పోటీలో పాల్గొనడానికి నిబంధనలు, పుస్తకాలలో జరిపరచి పంపవలసిన నిర్ణీత దరఖాస్తు ఫారము మొదలైనవాటికి 9" × 4" కొలతలగల, స్వంత చిరునామా వ్రాసిన (దీనిని ఇంగ్లీషులో గాని, హిందీలో గాని వ్రాయాలి) తిపాలా బిళ్ళలు అతికించని, కవరును ఈ క్రింది చిరునామాకు పంపించాలి.
స్పెషల్ ఆఫీసర్ (లిటరేచర్), సెక్షన్ ఎన్. డబ్ల్యు. 2, మినిస్ట్రీ ఆఫ్ ఎడ్యుకేషన్, గవర్నమెంటు ఆఫ్ ఇండియా, న్యూఢిల్లీ.
DA 61/818

క్రీడారంగం

క్రికెట్ వెస్ట్ పరంపరలో వెస్ట్‌ఇండీస్ విజయం

మూడవ టెస్టులో గిబ్స్‌చే 8 వికెట్లు నష్టం

(బ్రిడ్జిటౌన్ బార్బడాస్, మార్చి 28.)

నేడిక్కడ వెస్టుఇండీస్ క్రికెట్ జట్టు భారత్‌ను మూడవ టెస్టులో ఇన్నింగ్స్ 30 పరుగుల తేడాతో ఓడించి "రబ్బర్" ను (అంతిమ విజయాన్ని) కూడా నిలుపుకొన్నది.

మొదటి రెండు టెస్టు మ్యాచీలలోనూ వెస్ట్‌ఇండీస్ ఘనవిజయం సాధించిన విషయం పాఠకులకు విదితమే. మొదటి రెండు టెస్టులు జరుగవలసి వున్నది. జాతి ఖలితం వీరుయిలా ఎక్కువ విజయాలు వెస్టిండీసుకు ఇప్పటికే లభించి నందున "రబ్బర్" దానిపరమైనది.

భారత్ తేడు రెండవ ఇన్నింగ్సులో 187 పరుగులకు "ఆల్ ఔట్" అయినది. ఆఫ్ స్పిన్ కౌలర్ లాన్స్ గిబ్స్ 88 పరుగులకు 8 వికెట్లు నష్టపరచి వెస్ట్‌ఇండీస్ ఘన విజయానికి ప్రధాన కారకుడైనాడు.

స్కోరు వివరములు:

భారత్ మొదటి ఇన్నింగ్సు 268
వెస్ట్ ఇండీస్ మొదటి యిన్నింగ్సు 475.

భారత్ రెండవ ఇన్నింగ్సు 187
జయసింహ ఎల్ బి డబ్ల్యు స్టెయర్స్-0
పర్టి (ఎల్ బి డబ్ల్యు) స్టేయర్స్-86
సర్దేశాయ్ (సి) హోబర్స్ (బి) గిబ్స్-60
మంజ్రేకర్ (సి) వారెల్ (బి) గిబ్స్-81.
పటౌడీనవాబ్ (సి) సోబర్స్ (బి) గిబ్స్-0.
ఉమ్రిగార్ (సి) అల్లన్ (బి) గిబ్స్ గిబ్స్-10.
కార్కి (బి) వారెల్ (బి) గిబ్స్-8
ఇంజినీర్ (స్టంప్‌డ్) ఆలెన్ (బి) గిబ్స్-0.
దారూనీ (సి) హుంటే (బి) గిబ్స్-8
దేశాయ్ (సి) హోబర్స్ (బి) గిబ్స్ 1.
పద్మకర్ణి (ఔట్ కాకుండు) రెండు ఎక్స్‌ట్రాలు 14
గిబ్స్ బౌలింగ్ సమాప్తి - 58 8-87-38-8

వికెట్లు పడిన దశలు: 1-0, 2-60, 8-158
4-159, 5-159, 6-174 7-177, 8-177, 9-188.

తేరళపై మద్రాసు గెలుపు

అంతరరాష్ట్రపెన్నిస్ పోటీలు

మద్రాసు, మార్చి 28: ఎగ్మూరు పెన్నిస్ స్టేడియంలో జరిగిన అంతరరాష్ట్ర పోటీలలో మద్రాసు కేరళను 8-0 మ్యాచీలతో పిడించింది.

మార్చి 30 నుండి హైదరాబాదులో హైదరాబాద్-మైసూర్ పోటీ జరుగుతుంది, అందులో గెలిచిన వారితో మద్రాసు పోటీ తెయ్యవలసి వున్నది.

ఫ్రెజర్‌పై తిరిగి కృష్ణన్ గెలుపు

బొంబాయి మార్చి 28: నేడిక్కడ ఎగ్జిబిషన్ పెన్నిస్ పోటీలో అర్ కృష్ణన్ 1960 వింబుల్డన్ ఛాంపియన్ శ్రీ నీల్ ఫ్రెజర్‌ను 9-7, 6-3 గేములలో పిడించివేశారు

జాన్ ఫ్రెజర్ ఎనిమిదవ పోటీ 7-5, 2-6 గేములలో వుండగా ఆపివేశారు.

మద్రాసులో సర్జికల్ పరికరాల ఫ్యాక్టరీ

భారత-రష్యాల మధ్య ఒప్పందంపై సంతకాలు

న్యూఢిల్లీ, మార్చి 28: భారత ప్రభుత్వ అజమాయిషీలో వున్న భారత మందులు, ఔషధుల సంస్థకు, రష్యా పాంకేతిక నిపుణులకు మధ్య రెండు ఒడంబడికలపై సంతకాలు జరిగాయి ఈ రెండు: మద్రాసు కేంద్రంగా సర్జికల్ పరికరాల ప్రాజెక్టు, ఋషికేశ్ వేంటి బయోటిక్స్ ప్రణాళికకు సంబంధించినవి

ఋషికేశ్ ప్రాజెక్టు రు 21 కోట్లతో నిర్మిస్తారు ఆసియాలోకల్లా పెద్దది మద్రాసులోని సర్జికల్ పరికరాల ఫ్యాక్టరీ రు 4½ కోట్ల వ్యయంతో నిర్మిస్తారు 180 రకాల పరికరాలు సంవత్సరానికి 15 లక్షలు తయారవుతాయి మూడేళ్ళకు రెండింటిలోను ఉత్పత్తి ఆరంభమవుతుంది

జడ్జి మునికన్నయ్యకు మాతృ వియోగం

తిరుత్తణి, మార్చి 26 ఆంధ్రప్రదేశ్ హైకోర్టు జడ్జి శ్రీ జావుళూరు మునికన్నయ్య తల్లి శ్రీమతి కుప్పమ్మ (90) మొన్న తెదివం చేసారేరి గ్రామంలో మరణించారు. జడ్జి శ్రీ మునికన్నయ్య కాప్రోక్తంగా తల్లి గారి కర్మ అగ్ని సంస్కారాదిక కార్యాలు చేశారు. (స్వ. వి)

లంచం తీసుకున్న కమీషనర్ అరెస్టు

(స్వకీయ విలేఖరి) రాజమండ్రి, మార్చి 27:

తూర్పుగోదావరిజిల్లా రామచంద్రపురం (రాజమండ్రికి 30 మైళ్ళు) పురపాలకసంఘ కార్యనిర్వాహకోద్యోగి శ్రీ డి. ఆర్. ఎం. వి యస్ చలపతిరావును, (26 వ తేదీ) మధ్యాహ్నం ఒక కాంట్రాక్టరువద్ద లంచం తీసుకున్న అవినీతి నేరానికిగాను-అవినీతి నిరోధకశాఖ డిప్యూటీ సూపరింటెండెంటు శ్రీ బి. పుల్లయ్య. ఇన్స్‌పెక్టరు శ్రీ జక్కం శెట్టి శ్రీ రామమూర్తి సహాయంతో-అరెస్టు చేశారు అయిన పంట్లంబు నుంచి. లంచంగా తీసుకున్న రు 30/-లను స్వాధీనం చేసుకున్నారు. జామీనుపై శ్రీ చలపతిరావు తర్వాత విడుదల చేయబడ్డారు. దర్యాప్తు జరుగుతున్నది.

మంత్రివర్గ వ్యవహారం త్వరలోనే పరిష్కారం

నెహ్రూ హామీ ఇచ్చినట్లు అమృతరావు ప్రకటన

హైదరాబాదు, మార్చి 29 "ఆంధ్రప్రదేశ్ మంత్రివర్గం వ్యవహారాలన్నీ కొన్ని రోజులలోనే పరిష్కారం కాగలవు శ్రీ సంజీవయ్యగారిని ఢిల్లీకి రమ్మని, స్వయంగా అన్ని విషయాలు వివరించమని అడుగుతాను ఆయనకు కాకి కొలది సహాయం చేస్తాను" అని ప్రధాని శ్రీ నెహ్రూ తనతో చెప్పినట్లు గుంటూరు గాంధీ మిషన్‌కు చెందిన శ్రీ టి. అమృతరావు ఢిల్లీనుంచి ఇక్కడకు రాగానే ఒక ప్రకటన చేశారు.

శ్రీ అమృతరావు ప్రధాని వర్తమానం మీద ఈనెల 28 వ తేదీన న్యూఢిల్లీలో శ్రీ నెహ్రూను కలుసుకున్నారు ఆంధ్రప్రదేశ్ రాజకీయాలు, శ్రీ సంజీవయ్యగారు మంత్రివర్గంలో చేరక పోవడానికగల కారణాలను శ్రీ అమృతరావు వారికి వివరించారు.

శ్రీ నెహ్రూ సలహాను శ్రీ సంజీవయ్య పాటించినందున, ఆయనను మాకే-ముఖ్యమంత్రిగా ఆయనను గౌరవంగాను, హుందాతనంతోను మంత్రి వర్గంలోకి శ్రీ అల్లూరి సత్యనారాయణరాజుతో కలిపి తీసుకున్నప్పుడు ఆంధ్రప్రదేశ్ కాంగ్రెసులోని మూడు వ్యవహారాలు పూర్తిగా సమసిపోగలవని కూడా శ్రీ అమృతరావు ప్రధానికి స్పష్టం చేశారు

ఈ విషయాలను శ్రీ నెహ్రూ సావకాశంగా విన్నతర్వాత "మీరు శ్రీ సంజీవ రెడ్డిని కలుసుకున్నారా?" అని శ్రీ అమృతరావును ప్రశ్నించారు "లేదు" అని సమాధానమిచ్చగానే "వారిని కూడా కలుసుకుంటే మంచిది" అని శ్రీ నెహ్రూ అంటూ శ్రీ అమృతరావు గారితో ఇలా అన్నారు.

"ఆంధ్రలో మూడాలను గురించి నా కెంతో బాగా వుంది కనుక మీ సమస్యలు పోవాలని నేను కోరుకున్నాను కాంగ్రెసులో ఇవి కొనసాగడం నాకెంతమాత్రం ఇష్టం లేదు

"చివరకు అన్నీ సామరస్యంగా పరిష్కారం కాగలవని నేను ఆశిస్తున్నాను హైదరాబాదులోని నాయకులు పరస్పర అర్థం చేసుకొని, తమపరిష్కారానికివస్తే నేను చాలా సంతోషిస్తాను."

విద్యుచ్ఛక్తి సరఫరా

హైదరాబాద్, మార్చి 27: అనంతపురంజిల్లా తాడిపత్రిలో ఒకక్యవసాయ పంపులకు, 16 నివాసగృహాలకు విద్యుచ్ఛక్తి సరఫరా చేయడానికి సంబంధించిన ప్రతిపాదనను విద్యుచ్ఛక్తి చీఫ్ ఇంజనీర్ ఆమోదించి ఇందుకు సంబంధించిన పనుల ఖర్చు క్రింద రు 13 800 ల మొత్తాన్ని మంజూరు చేశారు.

తూర్పుగోదావరిజిల్లా రామచంద్రపురం తాలూకా కొత్తపల్లి గ్రామంలో వ్యవసాయ పంపులకు విద్యుచ్ఛక్తిని సరఫరా చేయడానికి సంబంధించిన ప్రతిపాదనను కూడా చీఫ్ ఇంజనీర్ ఆమోదించి ఇందుకు సంబంధించిన పనులకు మొత్తం ఖర్చుక్రింద రు. 28 000 లనూ, నిలకడ ఖర్చుక్రింద రు. 22,800 లను మంజూరు చేశారు.

తెనాలి శాసనసభ్యులు అనంతపురం పంచాయతీ అధ్యక్షుడు ప్రముఖ భూస్వామి శ్రీ॥ శ్రీ॥ శ్రీ దొప్పల పూడి వెంకట రత్నం

ఆకాశవాణి

[తెలుగులో వార్తలు: ఉ॥ 7: మ॥ 1-50; సా॥ 7: ఆంగ్లంలో వార్తలు: ఉ॥ 8. మ॥ 1-30. సా॥ 6; రా॥ 9]

శనివారం, మార్చి 31

హైదరాబాద్ (ఎ)

(405.4 మీటర్లు)

ఉ॥ 6-30 సుప్రభాత్ 6-35 భక్తి రంజని (విజయవాడనుండి రిలే) 6-55 కార్యక్రమ వివరణ 7-15 సంగీత శిక్షణ (విజయవాడనుండి రిలే) 7-30 విజయవాడవలె 8-15 హిం. వా. 8-30 బృందగానం.

మ॥ 12-30 కార్మికుల కార్యక్రమం: బుర్రకథ నేర్చినవారు: జాటిక 1-00 వనితావాణి (విజయవాడనుండి రిలే) 1-30 లలిత సంగీతం జి. కృష్ణమూర్తి 2-00 విజయవాడ 2-10 ఉ. వా. 2-20 కవలే 2-30 వాతావరణ సూచన 2-45 బాలానందం పిల్లల కార్యక్రమం

సా॥ 6-00 సాయంకాల ప్రకటనలు 6-05 ప్రాం. వా. 6-15 కన్నడ (రోజులకు 7-15 ఆధ్యాత్మ రామాయణ కీర్తన ప్రవచనం కేరళ స్థలన్: హిందీ ప్రవచనం 7-30 ప్రవచనం (విజయవాడనుండి రిలే) 7140 ప్రవచనం 7-50 విరామ సంగీతం 7-55 శ్రోతల ఉత్తరాలకు జవాబులు 8-00 రాష్ట్ర అభివృద్ధి పథకం 8-15 వాద్య సంగీతం 8-30 కేడియో నాటకం 8-40 విరామ సంగీతం 8 45 కొన్నకోట్లగవార్తలు 9-15 ఉ. వా. 9-30 అఖిల భారత సంగీత కార్యక్రమం 11-00 ప్రసార సమాప్తి.

హైదరాబాదు (బి)

(60.12 మీటర్లు)

ఉ॥ 6-30 ఎ వలె.

(42 02 మీటర్లు)

ఉ॥ 8-00 ఎ వలె.

మ॥ 12-30 ఎ వలె 2-00 ఎస్ శ్రీనివాసశర్మ వయోలిన్ 2-30 జాతావరణ సూచన 2-45 ఎ వలె

(60 12 మీటర్లు)

సా॥ 6.00 ఎ వలె 6-15 గ్రామస్థుల కార్యక్రమం 7-15 గ్రామస్థుల కార్యక్రమం 7-30 ఎ వలె 7-40 ప్రాంతీయ సంగం సంగీత 8-00 ఎ వలె 9-15 అమృతవర్షిణి. సంగీత రూపకం 9-30 ఎ వలె 11-00 ప్రసార సమాప్తి.

విజయవాడ

(387.1 మీటర్లు)

ఉ॥ 6 30 సుభోదయం 6-35 భక్తి రంజని 6-55 ప్రసార విశేషాలు 7-15 సంగీత శిక్షణ 7-30 ద్వారం పత్యజాతాయణమూర్తి. వయొలిన్ 8-15 హిందీ వార్తలు.

మ॥ 12-30 కార్మికుల కార్యక్రమం (హైదరాబాదునుండి రిలే) 1 వనితా జాతీ స్త్రీల కార్యక్రమం 1-30 లలిత సంగీతం 2 బొమ్మరిల్లు: పిల్లల కార్యక్రమం 3-00 జాతావరణ సూచన.

సా॥ 6 స్థానిక ప్రకటనలు 6-05 ప్రాంతీయ వార్తలు 6-15 గ్రామస్థుల కార్యక్రమం 7-15 గ్రామస్థుల కార్యక్రమం 7-30 కీర్తనగళ సమాప్తి 7-40 విరామ సంగీతం 7-45 మధుమాస సంగీత రూపకం (హిందీ) 8.00 రాష్ట్రాభివృద్ధి పథకాలు 8-15 భక్తి సంగీతం 8-30 భక్తి నుండి రిలే 8-40 విరామ సంగీతం 8-45 హైదరాబాదు ఎ వలె 9-15 జాతీక (హైదరాబాదు నుండి రిలే) 9-30 అఖిల భారత సంగీత కార్యక్రమము 11 ప్రసార సమాప్తి.

మద్రాస్ (ఎ)

(416 7 మీటర్లు)

ఉ॥ 6-45 మంగళ గానం, 6-50 తుదిప్పాడలి గళి, 7-00 వాద్య గోష్ఠి, 7-10 జేబీ కార్యక్రమ వివరణ 7-15 క. వా 7-30 కె. పి. శివానందం, పి. ఆర్. శారద, 7-40 కేడియో కెయి ది మలర్, 8-00 మధురగీతం.

మ॥ 1-00 కదంబం, 1-30 గానమంజరి, 1-40 హిం. వా. 1-50 గీతమంజరి, 2-00 క. వా. 2-10 వయొలిన్: నిలయ విద్వాంసులు, 2 30 ఎస్. వి. జా రాయణ భాగవతరి, 3-00 వాతావరణ సూచన.

సా॥ 5-30 జరీ. పేరుమాళై, 6-05 ప్రాంతీయ కెయిదిగళ్, 6-15 గ్రామస్థులకు (తిరుచ్చినుండి రిలే) 7-15 క వా 7-30 తిరుపతూర్ కెల్లమ్మాళ్, 8-00 జి లక్ష్మణన్: వీణ 8-30 ఢిల్లీనుండి రిలే, 8-40 వాద్య సంగీతం, 8-45 వాద్యగోష్ఠి, 9-00 లలితాగాన, 9-15 మధురగీతం, 9-30 అఖిలభారత సంగీత కార్యక్రమము, 11-00 ప్రసారసమాప్తి

మద్రాసు (బి)

(211 8, 49 30 మీటర్లు)

ఉ॥ 6-45 ఎ వలె 7-15 సుప్రభాతం: సంస్కృత కార్యక్రమము 7-30 ఎ వలె 7-45 ఎ వలె.

(211 8, 41 82 మీటర్లు)

మ॥ 1 ఎ వలె 1-40 గీతమంజరి 2 మధురగీతం 2-10 మర్తువిక్కు వియలై 3 కాలంగ కార్యక్రమం.

(211 8, 60 98 మీటర్లు)

సా॥ 5-30 పాశ్చాత్య సంగీతం 5-50 సాయక ప్రకటనలు 6-05 ఎ వలె 6-15 కార్యక్రమ వివరణ 6-20 పి విశ్వనాథరావు కేణువు 7-15 సంగీతమాల 7-30 తరలాట్రిస్ సంద్రు జాటిక (తమిళం) 8 ఎ వలె 8-30 తిరుమలై వాయిలిన్ శ్రీవాధన్ 9-15 పుస్తక సమీక్ష 9-25 వాద్య సంగీతం 9-50 పాశ్చాత్య సంగీతం 11 ప్రసార సమాప్తి.

మార్కెట్ వరలు

హైదరాబాద్

హైదరాబాద్ మార్చి 29:

శ్రీ కొయ్యూరు కేతయ్యగుప్త, ఉస్మాన్‌గంజ్ హైదరాబాదు

1. వన్నబియ్యం	75/90
2 దొడ్డబియ్యం	56 50/57
3. అక్కుళ్ళబియ్యం	57 50/60
4. నందరు 19 బియ్యం	58/60
5. గొట్టిబియ్యం	
6 నెం. 24 బియ్యం	70/75
7. ఎస్ కె బియ్యం	70/72
8. కుమువ బియ్యం	60/63
9. కె 12 బియ్యం	66 67
10 ఢిల్లీ భోగాలు బియ్యం	62/64
11 తెల్ల జొన్నలు	40/45
12. దాస్తి జొన్నలు	37 50/39
13 వన్న జొన్నలు	36 50/37 50
14 మినుము	117/119
15 కందులు	39/42.50
16. ఎర్ర కందులు	33 50/37
17 పెసలు	43 48
18. నువ్వులు	60/67
19 అంకలు	
20. శనగలు	40 42 50
21. ఉలవలు	26/26 50
22. తిల్లము	33/42
23. పిరి	95/191
24. చింతపండు	63.25/95
25. ఉల్లిగడ్డ	7/10
26. గోధుమలు	55/65
27. ఎర్రగోధుమలు	49/51
28. ముక్క గోధుమలు	52/55

కావలెను

ఈ క్రింది ఊళ్లలో ఆంధ్రపత్రిక పత్రిక వారపత్రిక, పాఠకులను వారి స్వంతి బాధ్యతపై విక్రయించుకొనుటకు న్యూస్ కెండర్లు కావలెను.

ఊరు.	జిల్లా.
అప్పికట్ల	గుంటూరు
విజుకొండ	,,

మేనేజరు.
ఆంధ్రపత్రిక.

ఆల్జీరియా తాత్కాలిక పాలకవర్గం నియామకం

అధ్యక్షుడుగా ముస్లిం: ఉపాధ్యక్షుడుగా యూరోపియన్: ఓరాన్, ఆల్జీర్స్‌స్థితి కొంతమెరుగు

పారిస్, మార్చి 28 ఆల్జీరియాకు స్వయంనిర్ణయం ప్రతిపత్తి మార్గాలను సుగమం చేసేటందుకు తాత్కాలికంగా ఏర్పాటు కానున్న కార్యనిర్వాహక వర్గం నిర్ణయం జరిగిందని దీనికి అధ్యక్షునిగా శ్రీ అబ్దుల్ రహ్మాన్ జరెస్‌ను, ఉపాధ్యక్షునిగా ఐరోపీయుడైన శ్రీ ఆర్నోగర్ రోక్"ను నిర్ణయించారని అధికారవర్గాలద్వారా తెలుస్తున్నది.

ఈ పరిపాలనావర్గం నిర్ణయం చేయబల్సినదనుపు యుద్ధవిరమణ తరువాత పదిరోజులు. అది నేటితో పూర్తి కానున్నది అధ్యక్షు ఉపాధ్యక్షులుగాక యింకా గల తతిమ్మా పదిమంది కార్యనిర్వాహక సభ్యులలోను యిద్దరు యూరోపియనులు వున్నారు.

15 మంది ముస్లిముల బలి

ఆల్జీరియా, మార్చి 29: ఆల్జీరియా అంతటా జరిగిన సంఘటనలలో నిన్న మొత్తం 17 మంది హతులైనట్లు ఒక మంది క్షతగాత్రులైనట్లు, పైస్యాధికారు తెలిపారు. మృతులలో 15 మంది ముస్లిములు. గాయపడ్డవారంతా ముస్లిములే.

నాయకుల అరెస్టు

గత శుక్రవారంనాడు రహస్య సైనిక దళాల చాయకునికి కుడిభుజంవని భావించబడుతున్న మార్క్ రాబిన్‌ను అరెస్టుచేశారు. ఐతే యీవిషయం ప్రకటించలేదు. మరింతగా రహస్యముగా అల్లర్లకు ప్రేరణకొనగలదనే యీఅరెస్టు రహస్యంగావుంచారట.

పశ్చిమఆల్జీరియాలో ఒక రహస్యముగా మండలానికి నాయకుడైనవుమరో వ్యక్తిని అరెస్టుచేసినట్లు ఫ్రెంచి అధికారులు ప్రకటించారు.

ఫ్రెంచ్ రాయబారి మాస్కోనుంచి మరలి రాక

పారిస్, మార్చి 27: రష్యాలోని ఫ్రెంచ్ రాయబారిని ఫ్రెంచ్ నేడు పిలిపించివేసుకున్నది. ఆయన నేడు పారిస్ చేరుకున్నారు. ఏ సంగతీ వ్యాఖ్యానించక నిరాకరించారు. ఫ్రెంచ్‌లోని రష్యా రాయబారి ఫ్రెంచ్ కోరికపై శనివారం మాస్కో వెళిపోతారు.

హైదరాబాద్‌లో పాల విక్రయం

పశాంత పద్ధతిలో ధరల నిర్ణయం

హైదరాబాద్, మార్చి 27: ప్రయోగాత్మం పాలసరఫరా పథకముక్రింద హైదరాబాద్‌లో ఏప్రిల్ 1 నుండి దశాంతపద్ధతిని అమలుచేస్తారు. పాలకొనుగోలు విక్రయాలకు ధరలను ఈ క్రింది విధముగా నిర్ణయించి ప్రకటించారు.

సేకరణ కేంద్రాలలో లీటరు పాలధర 1 పస రకమునకు 64, 2 వ రకమునకు 56, మూడవ రకము పాలకు 44 పైసలు విక్రయ కేంద్రాలలో లీటరు పాలధర పాలధరపాలు 72, నున్నతీసినపాలు 54 పైసలు నిర్ణయించారు. పెయ్యిలోగ్రాముకు రు 6.50 లు ధర నిర్ణయించారు.

ప్రభుత్వ వాహనాల వాడకం

అవినీతి నిరోధక వ్యవస్థచే తనిఖీ

(ఆంధ్రపత్రిక ప్రతినిధి)

హైదరాబాద్, మార్చి 27: ప్రభుత్వ ఉద్యోగులచే ప్రభుత్వ వాహనాల వినియోగముపై అవినీతి నిరోధక వ్యవస్థ వారు తనిఖీ ప్రారంభించారు. ఈతనిఖీ కార్యక్రమం జంటనగరాల్లో ప్రారంభమైంది

ఆఫీసుపనేళల అనంతరము వీధుల్లోగాని విశ్రాంతస్థలాలదగ్గరగాని ప్రభుత్వ వాహనము కనిపిస్తే అవినీతి నిరోధక వ్యవస్థ ఉద్యోగులు వంబరు ప్రాముఖ్యాని అసరసైన విచారణ జరిగిస్తున్నారు.

గోధుమపంట

న్యూఢిల్లీ, మార్చి 18: ఈ ఏడు గోధుమపంట నిరుటిమాదిరిగా బాగానే ఉంటే సూచనలు కన్పిస్తున్నవని కేంద్రఆహారశాఖఉపమంత్రి శ్రీ థామస్ నేడు లోక్‌సభలో చెప్పారు. గోధుమధరలు, ఏదో కొన్ని ఋతువులలో కొద్దిగా ఎగుడు దిగుడులుగా ఉన్నా మొత్తంమీద నిలకడగానే ఉన్నవని చెప్పారు.

సిరియా విదేశాంగ విధానం మారదు

సైనికప్రభుత్వం ప్రకటన: పాలస్తీనా విముక్తికి ప్రయత్నించనున్నట్లు వెల్లడి

వాషింగ్టన్, మార్చి 29:

సిరియాలో అధికారం కైవసం చేసుకున్న సైనికప్రభుత్వం తాము విదేశాంగవిధానం మార్చబోమని అది ఎప్పటి తుల్లే వుండగలదని హామీ తెలియజేసినట్లు అమెరికా విదేశాంగ శాఖ ప్రతినిధి ఒకరు చెప్పారు.

ముఖ్య ముఖ్య జాతీయ గీతాలను ఆలపిస్తూ రేడియో ద్వారా ప్రకటనలు కేస్తోన్న సిరియా సైనికప్రభుత్వం సిరియా అంతటా అన్నిరకాల సభలను, ప్రదర్శనలను రద్దుచేసింది. సైన్యమంతా విధి నిర్వహణానంతరం తమ లక్ష్యం సెరవేరగానే బారకాసులకు వెళిపోతారని కూడా డమాస్కస్ రేడియో ప్రకటనలు చేసింది. సామ్రాజ్యవాదత్వం విదేశీ దుష్టశక్తులు పిలిచి ఎదుర్కొనే ముప్పుత్తు ప్రజలు తమకు యిచ్చారని, ఇజ్రేలను, దాని విజయాలను ఎదుర్కొనవలెనని ఆ రేడియో ప్రజలకు విజ్ఞప్తిచేసింది

సిరియాలో అధికారంకైవసం చేసుకుని కర్ఫ్యూ విధించిన సైనికప్రభుత్వం శీఘ్ర పరిస్థితులన్నీ పూర్తిగా తన ఆదుపులో వున్నాయని భావించి నందున కర్ఫ్యూ నిబంధనలను కొంతమేర సడలించినట్లు తెలుస్తోంది.

పాలస్తీనా కైవసానికి కృషి

పరిహద్దులన్నీ మూసివేసిన సైనిక ప్రభుత్వం ప్రభుత్వ అన్నిశాఖలను తన ఆధీనంలో వుంచుకున్నది తమ యీ 'ఉద్యమం' అఖండ అరబ్ మైత్రికి వ్యతిరేకి కృషిచేయగలదని ముఖ్యంగా ఈజిప్టు, ఇరాక్‌లలో నిర్దుష్టమైన మార్గాలలో సత్సంబంధాలు కలిగివుంటుందని ప్రకటించింది. అంతర్జాతీయ విధానంలో యీ సైనిక ప్రభుత్వం తటస్థ విధానాన్ని అవలంబించగలదు. ఏ కూటమితో సంబంధాలు పెట్టుకొనదు. ఏ సంధి ఒప్పందాల మ్యాయిదుకొనక పమితి ప్రణాళికకు అనుగుణంగా ప్రవర్తిస్తుంది. పాలస్తీనా [ఇజ్రేలు]లో అరబ్ హక్కులను పునస్వస్థీకరించడానికి అక్రమితమైన ప్రాంతాన్ని తిరిగి పొందడానికి ప్రయత్నించేస్తుంది. ప్రజాస్వామ్య సంబంధపనై కృషిచేస్తుంది.

తాత్కాలిక ప్రభుత్వం విశ్వాస వర్గాలతో ఏర్పాటు అయ్యేలో పున అన్నిరకాల శాఖలకు పేరావరులే అధికారం వహిస్తారు. ఆయాశాఖల కార్యదర్శుల విధి నిర్వహణ చేస్తారు అని డమాస్కస్ రేడియో ప్రసారంచేసింది.

కైరో వైఖరి

కైరో, మార్చి 28: సిరియా సైనికాధిపత్యంలోకి రావటం అరబ్ రిపబ్లిక్ ప్రభుత్వానికి గాని, ఇక్కడి విదేశ పరిశీలకులకు గాని యెటి ఆశ్చర్యాన్ని కలిగించలేదు. ఇది రాగలదని వారు గత 2 వారాలుగా అనుకుంటూనే వున్నారట. సిరియాలోని పరిస్థితులు ఈ నమూనా పనుచేస్తూనే వున్నాయి.

ప్రభుత్వ శాయకులకు సైనికాధికారులకూ మధ్య జేశాలు విభావాలలో అభిప్రాయ భేదాలు జస్తూనే వున్నాయి. జాతీయం కావడి పేదప్రజలకు పాయం చేసిన అనేక పరిశ్రమలను విజాతీయం చేయడం సైనికాధికారుల కిష్టం లేదు. అదీగాక ఇరాక్ పేరులను సిరియాలోకి ఇజ్రేలు పెదుర్కొనే నిమిత్తం తేవడం సైనికులకు తమయందు ప్రభుత్వానికి విశ్వాసం లేకపోవడమేగదా! అని శంకించవచ్చు. ఇందుకు తోడుగా సిరియా ఆర్థిక విధానాలు పత్రికలు ఇంటా బయటా కూడా నిశితంగా విమర్శింపబడుతూ వుంటాయి. దీనికితోడు ప్రభుత్వ శాయకు లెవ్వరూ కూడ పటిష్టమైన బలం లేనివారే బలే ప్రజా ప్రదర్శనలకు విద్యార్థి ప్రదర్శనలకు సరి అయ్యారు.

బలే సైనిక కైవసానికై సేనలను నడిపిన సేనాధిపతి శ్రీ జ హ్రాడ్జీన్, డ్రూజ్ తెగకు చెందిన వ్యక్తిగనుక, ఈ కొత్త సైనిక ప్రభుత్వం కైరోతో సామరస్యం సెరపగలదని అనుకుంటున్నారు.

ఆంధ్రప్రదేశ్ ప్రభుత్వపు గ్యారంటీ గల డిబెంచర్లు

ది ఆంధ్రప్రదేశ్ కో ఆపరేటివ్ సెంట్రల్ ల్యాండ్ మార్టిగేజి బ్యాంకు లిమిటెడ్,

పోస్టు బాక్సు నెం 257, గన్‌ఫౌండరీ, హైదరాబాద్ (ఎ.పి.)

తంతి: "Anmorbank" ఫోన్: 34939

ప్రెసిడెంటు: శ్రీ వి కోదండరామ రెడ్డి

చెల్లించిన మూలధనము రిజర్వులు: రు. 105 లక్షలు మించినవి.

5 పర్సెంటు 1968—69 దూరల్ డిబెంచర్లకు వ్యక్తులనుండి మాత్రమే చందాలు కోరబడుచున్నవి.

జారీ మొత్తము: రు. 9.50 లక్షలు. జారీ విలువ. సమానము.

ఈ డిబెంచర్లకు చందాలు యిప్పటినుండి 1962 ఏప్రిల్ 30 వ తేదీ వరకు వసూలు చేయబడుతూ, వసూలు మొత్తము సుమారుగా రు. 9.50 లక్షలకు రాగానే ముందుగా కూడా మూసివేయబడును.

ఈ డిబెంచర్లు అసలు వడ్డీ మొత్తములకు పూర్తిగా యిట్టి పరతులు లేక ఆంధ్రప్రదేశ్ ప్రభుత్వముచే హామీ యివ్వబడియున్నది.

దరఖాస్తులో పూర్తి మొత్తము చెల్లించవలెను. ఇతర వివరములను, దరఖాస్తు ఫారములను బ్యాంకినుండిగాని లేక ఆంధ్రప్రదేశ్ లోని రుసెట్రేటరీ ల్యాండ్ మార్టిగేజ బ్యాంకినుండి గాని, కో ఆపరేటివ్ సెంట్రల్ బ్యాంకునుండి గాని పొందవచ్చును.

ఎం. దత్తాత్రేయులు, సెక్రటరీ.

దక్షిణ రైల్వే

1962 ఏప్రిల్ 1 నుండి రైళ్ళ రాకపోకలలోని మార్పులు

1962 ఏప్రిల్ 1 నుండి రైలుబండ్ల రాకపోకల మార్పులు ప్రత్యేకముగా ప్రకటించినదానితోపాటు ఆంధ్రప్రదేశ్ లోని చాల ముఖ్యమయిన మార్పులుగల ఇతర పాసింజరు రైళ్ళ వివరములు యీ క్రింద తెలుపబడియున్నవి.

I. క్రొత్తగా రైళ్లు ఆగు స్టేషనులు

రైలు నెం. & వివరములు	స్టేషన్
బ్రాడ్ గేజి	
72 జాల్తేరు—మద్రాసు ప్యాసింజరు	పరకింగపల్లి
73 విట్రగుంట—కాకినాడ ప్యాసింజరు	జాండ్రపేట హాల్టు
77 మద్రాసు—విజయవాడ పార్సిల్ పాసింజరు	పొరంపూడి హాల్టు
78 విజయవాడ—మద్రాసు పార్సిల్ పాసింజరు	పొరంపూడి హాల్టు
	మరియాజాండ్రపేటహాల్టు
48 పూర్ణి—హైదరాబాద్ ఫాస్టు పాసింజరు	సీతంపేట హాల్టు
464 విజయవాడ—నరసాపూర్ పాసింజరు	సత్యవాడ హాల్టు
మీటర్ గేజి	
225 మచిలీపట్నం—గుంటూరు పాసింజరు	వడ్లమన్నాడు
232 తోపనకొండ—మచిలీపట్నం పాసింజరు	వడ్లమన్నాడు

II. రద్దుచేయబడిన స్టాపింగులు

రైలు నెం & వివరములు	స్టేషన్
బ్రాడ్ గేజి	
71 మద్రాసు—వాల్తేరు పాసింజరు	జాండ్రపేట హాల్టు

III. మార్పుచేయబడిన వేళలు

రైలు నెం & వివరములు	స్టేషన్	వేళ గంటలు నిమి	స్టేషన్	వేళ గంటలు నిమి
బ్రాడ్ గేజి				
93 రేణిగుంట—రాయచూర్ పాసింజరు	రేణిగుంట జంక్షన్	5—00	రాయచూర్	22—00
94 రాయచూర్—రేణిగుంట పాసింజరు	రాయచూరు	8—00	రేణిగుంట జంక్షన్	0—10
75 విజయవాడ—వాల్తేరు పాసింజరు	విజయవాడ జంక్షన్	17—45	వాల్తేరు	7—45
76 వాల్తేరు—విజయవాడ పాసింజరు	వాల్తేరు	18—00	విజయవాడ జంక్షన్	8—15
419 విజయవాడ—రాజమండ్రి పాసింజరు	విజయవాడ	2—15	రాజమండ్రి	9—05
401 రేపల్లె—తెనాలి(మిక్స్‌డ్)	రేపల్లె	1—15	తెనాలి	2—35
మీటర్ గేజి				
1046 నర్సాపూర్—మచిలీపట్నం పాసింజర్	నర్సాపూర్ పేట	3—00	మచిలీపట్నం	11—00

IV. కొత్తవేళల నందుకొనుట

రైళ్ళ క్రొత్త వేళలప్రకారము 1962 ఏప్రిల్ 31 వ తేదీ మధ్యరాత్రి నుండి లేక 1962 ఏప్రిల్ 1వ తేదీవరకాని అటుపైన వీలున్నంత త్వరలోగాని ఐడుపడగలవు.

V. ఇతర వివరములు, మార్గమధ్యపుస్టేషనులకు వచ్చువేళలు

ఇతర వివరములకు, ఇతర పెయిలు, ఎక్స్‌ప్రెస్ మరియు పాసింజరు రైళ్ళ శాఖపోకల వేళలో మార్పులకు, పోకల వేళలు, మార్గమధ్యములోని స్టేషనులకు రైళ్ల శాఖపోకల వేళలు తెలిసికొనుటకు స్టేషనులయందు అమ్ముబడే టైమ్ టేబిల్సు చూడగోరడమైనది. లేక స్టేషనులకుయందు వుంచబడేటి టైమ్ టేబిల్సు చూడగోరడమైనది

చీఫ్ ఆపరేటింగు సూపరింటెండెంటు.

నిరాయుధీకరణ సఫలతకు సప్తసూత్ర కార్యక్రమం

భారత్ ప్రతిపాదన: అణ్వస్త్ర పరీక్షల నిషేధానికి అత్యధిక ప్రాముఖ్యం

జెనీవా, మార్చి 29.

నిరాయుధీకరణ కార్యక్రమం సఫలమవడానికి తీసుకొనదగు చర్యలను వరసక్రమంలో పేర్కొంటూ ఏడు అంశములుగల జాబితాను భారత్ నిన్న ప్రతిపాదించినది.

భారత విదేశాంగకార్యదర్శి పేర్కొన్న యీ ఏడు అంశాల జాబితాలో అణ్వస్త్రపరీక్షల నిషేధానికి ప్రాధాన్యత యిచ్చారు.

ఆయన పేర్కొన్న మిగతా ఆరు అంశాలు (తీసుకోదగువర్యలు) ఇవి.

(1) అణ్వాయుధాలను అని లేనివారలకు యిత్తకూడదు.

(2) ఆఫ్రికా, మధ్యఐరోపా, బాల్కన్ ప్రాంతాలలో అణ్వస్త్రరహిత మండలాలను నెలకొల్పాలి.

(3) అంతరిక్షపథాన్ని శాంతియుత కార్యక్రమాలకు వినియోగించాలి.

(4) యుద్ధ ప్రచారాన్ని నిషేధించాలి

(5) మారణాయుధాలను నిర్మించే నవపరమాణువు అణుద్రవ్యాల ఉత్పత్తిని తగ్గించాలి.

(6) అశాస్త్రీయదాడులను ఆపుకుండాను ప్రమాదకరాస్త్రు ఉత్పన్నమయ్యే దాడులను నిలుపు చేస్తూన చర్యలు తీసుకోవాలి.

శాంతికి అంతరిక్షం వినియోగిస్తామని పూచీ

కెనడా ప్రతిపాదన చర్చించరాదని నిర్ణయం

నిరాయుధీకరణ చర్చలలో ముందుగా చర్చించదగు అంశాల నిర్ణయ విషయంలో అమెరికా రష్యా మధ్య అభిప్రాయభేదాలు వచ్చాయి ఐతే యీ యిరుపక్షాలుకూడా కెనడా కోరిన 'అంశం' 'అంతరిక్ష పథంలో శాంతికి పూచీ యివ్వాలి' అనే దానిని చర్చకు పెట్టేటాయి రష్యా పేర్కొన్న శాలుగు అంశాలలోగాని అమెరికా చెప్పిన మూడు అంశాలలోగాని కెనడా ప్రతిపాదించిన అంశం లేదు.

ఐతే భారతదేశం ప్రపంచ పుడ్రిక తలను తగ్గించి నిరాయుధీకరణ ప్రగతిని పాధించేటందుకు చేసిన 7 సూచనలలో యీ విషయానికి మూడో అంశంగా జాగా దొరికింది.

మొన్న సర్వసభ్య సమావేశంలో కెనడా ప్రతిపాదనపై మాట్లాడుచ్చిన శ్రీ లార్డ్ హోమ్ కూడా నిన్న దీనిపై మౌనం వహించారు. యిటలీ స్వీడన్‌లు మాత్రం దీనిని బలపరిచాయి.

మారణాయుధాలను అంతరిక్షపథంలోకి పంపి ప్రజలను భీతుభ్రాంతులను చేయడం మానే విషయంపై తక్షణ శ్రద్ధ తీసుకోవాలని కెనడా విదేశాంగమంత్రి శ్రీ హెచ్. సి. గ్రీన్ విన్నవించారు.

మీ ఫ్లూరెసెంటు దీపమునుండి సంపూర్ణమగు వెలుతురును పొందండి

ఫిలిప్స్ పోలియెస్టర్ బెలాస్ట్‌ను వాడండి

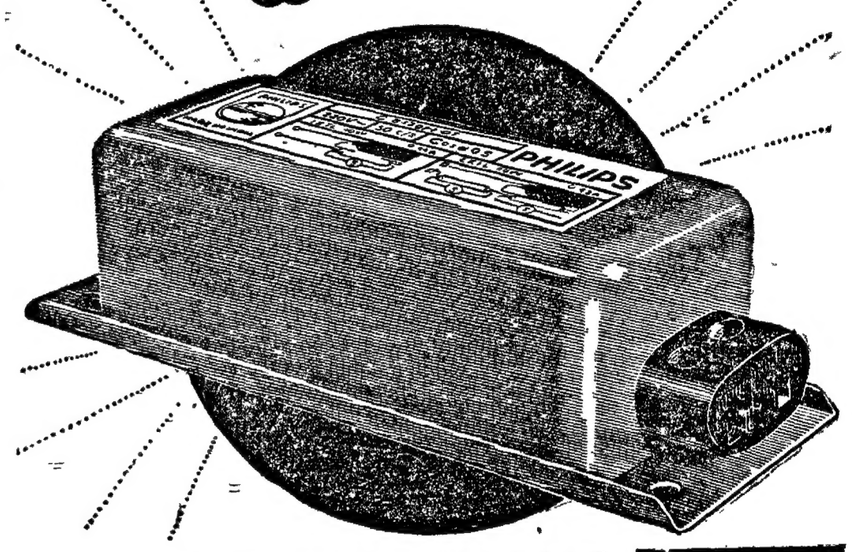

దీపానికి ఉన్న ప్రాముఖ్యత బెలాస్ట్‌పనుగూడ వున్నది. ఫిలిప్స్ పోలియెస్టర్ బెలాస్ట్ మీరిచ్చు ధరకు అత్యధిక విలువను సమకూడుస్తుంది. మీ దీపానికి కావలసిన వాట్లేజీని పరిగా, హెచ్చుతగ్గులు లేకుండా అది అందజేస్తుంది. అందువలన మీ దీపమునుండి సంపూర్ణమగు వెలుతురును పొందగలుగుతారు.

అంతేకాక, ఫిలిప్స్ పోలియెస్టర్ బెలాస్ట్ మీ దీపపు జీవితాన్ని పంరకించి—అంటే విలువకి వృద్ధిచేసి—హెచ్చుమీద దక్కును అదనేయగలదు. కాలాకాలము పనిచేయుటకు విడ్డింపబడిన ఈ దుర్గరమైన బెలాస్ట్‌లు ఏ 40 వాట్ల ఫ్లూరెసెంటు దీపములోనైనా, ఉపయోగింప వచ్చును.

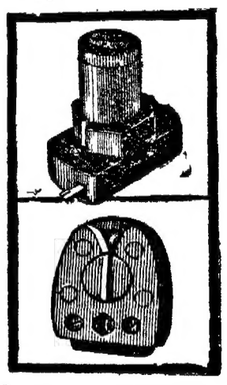

ఫిలిప్స్ పోలియెస్టర్ బెలాస్ట్‌నూ

PHILIPS

వీటిని మించినవి మరలేవు

తదితర పరికరములనే కోరండి — లాంపుహోల్డర్లు, స్టార్టర్లు, స్టార్టరుహోల్డర్లు కార్యసఫలత, హెచ్చు అదా కొరకు

ఫిలిప్స్ ఇండియా లిమిటెడ్

JWTP 5654

ఇండియన్ ఎయిర్‌లైన్స్

ప్రకటన

వేసంగికి కొత్తవేళలు

1962 ఏప్రిల్ 1వ తేదీ నుంచి

విపరాలకు దయచేసి మీ సమీపంలోగల ఇండియన్ ఎయిర్‌లైన్స్ బుకింగ్ ఆఫీసులో కనుక్కోండి

INDIAN AIRLINES

5 & 6, మౌంట్‌రోడ్, మద్రాసు. ఫోన్ 86433 (4 lines)

IAC-429 D-TS

శ్రీ కన్యకాపరమేశ్వరీ దేవస్థానము, ధర్మసంస్థ, మద్రాసు.

1961-వ సంవత్సరము డిసంబరు 31-వ తేదిన మూలధన, సొత్తుల సంక్షిప్త పట్టి.

మూలధనము, ఆస్తులు.		రు	న.పై
ఇవ్వవలసిన శెలవులు, నిల్వలు	...	1,520	00
ఇతర నిల్వలు	...	2,268	72
బాదుగ డిపాజిట్లు, అడ్వాన్సులు	...	26,508	60
డిక్రీడియేషను ఫండు	...	2,755	80
ప్రావిడెంటు ఫండు	...	51,771	99
సెక్యూరిటీ డిపాజిట్లు అందుపై వడ్డీ	...	2,821	00
రెజర్వు ఫండు	...	32,680	78
ఎండోమెంటుఫండు అందుపై వడ్డీ	...	26,164	57
ఈ సంవత్సరపు ఆదనపు ఆదాయము చేర్చి మూలధనము	...	25,47,881	90
మొత్తము		26,94,373	36

సొత్తులు, ఆస్తులు.				రు	న.పై
స్థిరాస్తులు			...	21,47,551	56
వాహనములు			...	42,339	81
ఆభరణములు			...	70,782	30
కాంతి, ఇతర మౌత్రసామానులు			...	17,268	37
ఫర్నిచరు, ఎలెక్ట్రికల్ ఫిట్టింగు వగైరా			...	46,942	46
రావలసిన అద్దెలు, ఇతర బాకీలు			...	81,574	03
గవర్నమెంటు పత్రములు, బ్యాంకు డిపాజిట్లు, వడ్డీ సహా					
హైకోర్టు	—	98,647 19	...		
ఇతరములు	—	1,08,588 28	...	2,07,235	47
నిల్వరొక్కము, బ్యాంకు			...	80,679	36
మొత్తము				26,94,373	36

Messrs. B. Purushotham & Co.,
Chartered Accountants & Auditors.
N. Venkataramana, B.Sc.,
Secretary
K.V Venkatachalapathi,
Accountant.
MADRAS, 27—3—61.

MEMBERS OF THE COMMITTEE OF MANAGEMENT

1. Sri Collah Venkata Cunniah Chetty, Dharmakartha & President.
2. Sri C. Radhakrishna Gupta, J P. Member-in-charge of Finance.
3. Sri C. Govindarajulu, B.A., Member-in-charge of Market, Revenue and work
4. Sri V. Ranganayakulu Chetty, Member in charge of Devasthanam & Annasatram.
5. Sri C. Subbrayalu chetty, Correspondent and Member-in-Charge of School
6. Sri G M Alagarswamy, B.A., BL., Member in charge of Office&Administratio
7. Sri S. Aparanji Chetty, Member-in-charge of Hostels.

గంటల పంచాంగం

శ్రీ క్లవనామ సం॥ పౌష్యము ఋ॥ నవమి 1962 సం॥ మార్చి 30 శుక్రవారం శు॥ నవమి సా॥ 5-48; పూర్వాషాఢ ఉ॥ 6-59; ఉత్తరాషాఢ తె॥ 5-56 వర్జ్యం ప॥ 2-38 ల 4-9 తు॥ ఋ॥ దశమి మార్చి 31 శనివారం శు॥ దశమి సా॥ 5-41; శ్రవణం తె॥ 4-17; వర్జ్యం ప॥ 9-38 ల 11-8 తు॥

ఆంధ్రపత్రిక

ఒకనిచేయని మొదలిడినిన పనులన్ శుభక్రియలు తన మనస్సుల్లక కను జాలకుండను పని చేయకుండి పరాయణుడు పరమాత్మ ఎముల్ కెల్లన్. (మహాభారతము)

శ్రీ క్లవనామ సం॥ పౌష్యము ఋ॥ నవమి శుక్రవారం

బడ్జెట్ పై చర్చ

బడ్జెట్ పై చర్చ పూర్తి అయింది. ఆర్థిక మంత్రి శ్రీ బ్రహ్మానందరెడ్డి చర్చకు సమాధానం ఇచ్చారు. ఈ చర్చవల్ల సమాధానం వల్ల తేలిన ముఖ్య అంశాలు కొన్ని వున్నాయి. రాష్ట్రం ఆర్థికస్థితి అనుకున్నంత బాగుండలేదు. రిజర్వు బ్యాంకు నుంచి 'ఓవర్ డ్రాఫ్ట్' చేసి డబ్బు తెచ్చుకుంటేను, కేంద్రం దగ్గర అప్పు చేస్తేను గాని బడ్జెట్ లో లోటు కొంత వరకైనా పూడడంలేదు. 1956లో అంధ్రప్రదేశ్ ఏర్పడ్డప్పుడు 60, 70 కోట్ల రూపాయలుగా వున్న రాష్ట్ర ఆదాయం జాదాపు 100 కోట్లయినా, ఆ మొత్తం అంతా రెవిన్యూ ఖాతా ఖర్చులకే సరిపోతూ వుండడం విచిత్రమైన విషయంగా తోచక మానదు. ఈ ఖర్చు ఇట్లా తలబరువై పోతున్నందువల్ల నే కేంద్రం దగ్గర ఋణం, రిజర్వు బ్యాంకులో ప్రతి ఏడాదీ పెద్ద మొత్తాల అప్పు పుట్టించుకోవలసి వస్తున్నది. అనగా రాష్ట్ర ఆర్థిక పరిస్థితి నానాటికి తీసికట్టుగా తయారౌతున్నదనే అర్థం చేసుకోవలసి వస్తున్నది.

మరి ఈ సందర్భంలో శ్రీ మొరార్జీ కేంద్ర బడ్జెట్ చర్చకు సమాధానం ఇస్తూ రాష్ట్రాలు రిజర్వు బ్యాంకులో ఓవర్ డ్రాఫ్టులు తీసుకుంటూ వుండడంపై చేసిన హెచ్చరికను రాష్ట్ర ప్రభుత్వం గుర్తు వుంచుకోవలసి వుంటుంది. ఇంత వరకు రిజర్వుబ్యాంకులో ఓవర్ డ్రాఫ్టులు తీసుకుంటున్న రాష్ట్రాలకు ఇక అసౌకర్యం లభ్యం కాని ఏర్పాటు చేయగలమని ఆయన పార్లమెంటుకు హామీ ఇచ్చారు. ఈ పరిస్థితులలో ఆంధ్రప్రదేశ్ కొత్త పన్నుల ద్వారా ఆదాయాన్ని పెంచుకోవడం వినా చేయగల్గిన దేదీ లేదనే స్పష్టపడుతున్నది.

అయితే ప్రభుత్వం ఇప్పుడు సాలుకు సగటున 98 కోట్ల చొప్పున 5 సంవత్సరాలలో 45 కోట్ల రూపాయల అప్పు పన్నులను విధించాలని ఆలోచిస్తున్నది. ఇది ప్రణాళికను సుష్ఠుగా అమలు జరపాలంటే విధిగా జరగవలసిన పనిగా ఆర్థిక మంత్రి తెలియజేస్తున్నారు; నిజమే కాని, ఇంత ఎత్తున పన్నుల భారాన్ని భరించగల శాపత్తు రాష్ట్రానికి వున్నదో లేదో కూడా ఆలోచించుకోవాలి. ఎందుచేత నంటే కొత్త పన్ను అనగానే అందరికీ భూమిశిస్తు, నీటి తీరువలను పెంచడం ఒకటి తేలికగా కన్పిస్తుంది. ప్రణాళికా సంఘం ఇంకా ఇతర ఆర్థిక వేత్తలుకూడా ఈ భూమిశిస్తును ఇంకా పెంచవచ్చునే సూచనలు చేస్తున్నారు. ఇది యదార్థమైన పరిస్థితులను గ్రహించి అనే మాటగాని, పన్ను భారం ఎట్లా ప్రచలితం అవుతున్నదో ఎరిగి అంటున్న మాట అని గాని చెప్పలేము.

ఎకరానికి ఇప్పుడు దాదాపు అన్ని శరాల సుంకాలతో రైతు 30 రూపాయల వరకు పన్ను కట్టవలసి వస్తున్నది. ఎకరాకు రెండు పుట్లు రాలుబడి వుంటుందని అంచనా వేస్తే (ఇది కూడా చాలాఎక్కువ అంచనా) పుట్టి 200 రూపాయల చొప్పున 400 రూపాయలు ఆదాయం వస్తుంది. దానిమీద ముమారు రు30 లు పన్ను ఇప్పుడు వసూలు చేస్తున్నారు. మరి ఆదాయపు పన్ను విధింపు దగ్గర ఇద్దరు పిల్లలు వుంటున్న బాల్లకు రు 3600 ల ఆదాయం మించితే గాని పన్ను పడడం లేదు. భూమిశిస్తు విషయంలో ఈ పిల్లల మద్దింపు పద్ధతే అసలు లేదు. అదీగాక రాష్ట్రంలో ఒకటి అర ఎకరం భూవసతి వున్న జనం అధికంగా వున్నారు. వీరికి ఇప్పుడు విధిస్తున్న పన్నునే కట్టడం కష్టంగా వుంది. ఇంకా శిస్తును, తీరువను పెంచడం అంటే కొట్టిన పేలుపే కొట్టడంగా వుండదా? ఇది సకల ఆర్థిక ధర్మాలకు విరుద్ధం కాదా?

కాబట్టి, రాష్ట్రం ఈ పన్నుల విధింపులోనేమి, లేక, ఆదాయాన్ని పెంచుకొనే ఆలోచనల విషయంలోనేమి కొత్త పద్ధతులను అనుసరించవలసివుంటుంది. ఇప్పుడు బస్సురూట్లను జాతీయం చేసినందువల్ల, పాఠ్యగ్రంథాలను జాతీయం చేసినందువల్ల ప్రభుత్వానికి బాదరబందీ అధికమైందేగాని ఆదాయం పెరిగిన జాడ ఏదీ కన్పించదు. వీటిని తిరిగి ప్రైవేటు వ్యాపారులకు అప్పగించివేస్తే ప్రభుత్వానికి చాలా కలసివస్తుంది. పరిస్థితులు పరిపక్వం చెందక ముందు ఇటువంటి పనులు చేయడం వల్ల సత్ఫలితాలకు బదులు దుష్ఫలితాలే కల్గుతుంటాయి.

అభివృద్ధి కోసం ప్రజలు త్యాగం చేయడం మంచిదే; ఆ త్యాగం అవసరం కూడాను. అయితే, భవిష్యత్తు లాభం కోసమే త్యాగాలు చేయాలనడం, వర్తమానంలో వట్టి కష్టాలే తప్ప సుఖాలు వుండవనడం ప్రజాస్వామ్య పద్ధతి ప్రణాళికలకు లక్ష్యం కానేరదు; కాకూడదు. అది కమ్యూనిస్టుల వాదం. ప్రజాస్వామ్య పద్ధతిలో ముందు లాభంతోపాటు సద్యః ఫలితంకూడా వుండాలి; లేకపోతే ప్రజలలో అసంతృప్తి అధికంఅయి అశాంతి తెచ్చి పెడుతుంది.

ఇంతకీ ఏమి జరగాలన్నా రాష్ట్రం ఆర్థికపరిస్థితి బాగుపడవలసి వున్నది. ఇన్నేళ్లుగా అది బాగుపడడం లేదంటే దాన్ని బాగుచేసే కీలకం ఏదో మనకు అందకుండా వున్నదనే అర్థంచేసుకోవాలి. ప్రభుత్వం ఈ విషయమై నిపుణులద్వారా పరిశీలనచేయించి రాష్ట్రం ఆర్థికంగా సమస్థితిలోకి రావాలంటే ఏమి చేయవలసి వుంటుందో తేల్చుకొనడం ముఖ్యం.

పిహెచ్. డి. (తెలుగు) ఉత్తీర్ణులు లేవు

తిరుపతి, మార్చి 27: 1961 జూన్‌లో జరిగిన తెలుగు పిహెచ్. డి. (ప్రాత) పరీక్షలో ఎవ్వరూ ఉత్తీర్ణులు కాలేదు.

ఇజ్రేల్ కు అమెరికా రష్యాల మండలింపు

సిరియా స్థావరాలపై దాడికి నిరసన: నివేదిక పంపాలని సమితి సంఘానికి మండలి ఉత్తర్వు

బిక్యరాజ్యసమితి, మార్చి 28:

సైబీరియన్ సరస్సు ప్రాంతంలో ఈ నెల 16 న సిరియన్ స్థావరాలపై కాల్పులు చేసినందుకు ఇజ్రేల్‌ను రష్యా, అమెరికాలు నేడు భద్రతామండలి చర్చ సందర్భంలో మందలించాయి.

మూడు గంటలసేపు చర్చించిన అనంతరం వచ్చేవారం ప్రారంభంలో నివేదిక అందాలని సమితిపర్యవేక్షణ సంఘాన్ని ఆదేశించాయి. సంప్రతింపులకు ఇళ్ళడకు రావలసిందిగా స్వీడన్ మేజర్-జనరల్ కాన్‌హోల్మ్‌ను అభ్యర్థించాలని అమెరికా ప్రతినిధి అడ్లాయ్ స్టీవన్‌సన్ చేసిన ప్రతిపాదనను అంతా అమోదించారు.

ఇజ్రేల్ దురాక్రమణ గానించిందని సిరియా చేసిన ఫిర్యాదును పోలండ్ ప్రతినిధి పొటాప్ కూడా సమర్థించారు. సిరియా సీరిమి వహించిందని, ఇజ్రేల్ కూడా ఇట్టి పర్యటలు పాగించకుండా ఉండేట్లు ఇజ్రేల్‌ను ఖండించాలని సూచించారు.

కాల్పుల్లో జరిగిన నష్టం, ప్రతీకారం రెండూ జరిగినట్లు నివేదిక తెలుపుతోందనిస్వీడన్ అన్నారు. ఏమైనా ఇజ్రేల్ ప్రతీకారచర్యలు సాగించడం సమర్థింపతగినది కాదన్నారు.

సరస్సు పూర్వదిక్కు ప్రాంతాన్ని ఆక్రమించుకోవడమే ఇజ్రేల్ లక్ష్యమని సిరియా ప్రతినిధి ఫరీద్ జెలాబీ ఆరోపించారు.

ఇజ్రేల్ ప్రతినిధి మైకేల్ కోహేన్ సమాధానమిస్తూ సరస్సు పూర్తిగా ఇజ్రేల్ భూభాగంలో వున్నదని సిరియన్ వారు అటు ప్రవేశించే హక్కు లేదని చెప్పారు.

ఇజ్రేల్ భూదురాక్రమణను అరబ్ రిపబ్లిక్ ప్రతినిధి మహమ్మద్ అల్ జయత్ విమర్శించారు. ఇజ్రేల్ ఇచ్చే వంకలు నమ్మదగినవిగా లేదన్నారు.

అమెరికా వైఖరి తమ కౌతుకం కలిగించిందని ఇజ్రేల్ విదేశాంగ మంత్రి గోల్డా మేయర్ అన్నారు.

ముందటి సమావేశం జరిపే వాతావరణం ప్రారంభానికి కాయజాలా పడింది.

రాష్ట్రంలో స్టాంపు డ్యూటీ తగ్గింపు

కేంద్ర సూచనకు రాష్ట్ర ప్రభుత్వాంగీకారం

న్యూఢిల్లీ, మార్చి 28: న్యాయవాదుల సమ్మెకు విధించే స్టాంపు డ్యూటీ చట్టాన్ని తగ్గించడానికి అంగీకరించినట్లు ఆంధ్రప్రదేశ్ ప్రభుత్వం కేంద్రానికి తెలియజేసింది. న్యాయవాదుల చట్టం మీద జరిగిన చర్చలో పార్లమెంటు సభ్యులు పై మాటన చేశారు.

శ్రీ ఖోబ్రాగడె ప్రశ్నకు కేంద్ర న్యాయశాఖ ఉపమంత్రి శ్రీ హజార్నవీస్ లిఖిత పూర్వక సమాధానమిస్తూ ఉత్తరప్రదేశ్ పంజాబు మధ్యప్రదేశ్ సౌరాష్ట్ర ప్రభుత్వాలు తమ తమ రాష్ట్రాలలో స్టాంపు డ్యూటీ చట్టాలు తగ్గించడానికి అంగీకరించమని తెలిపాయని, ఇతర ప్రభుత్వాలు ఈ విషయమయి యింకా పరిశీలన చేస్తున్నాయని చెప్పారు. న్యాయవాదుల చట్టంలోని మూడవ అధ్యాయం అమలులోకి వచ్చే తేదీనుంచి అనగా 1961 డిశంబరు 1 నుంచి ఒక వ్యక్తిని న్యాయవాదిగా నమోదు చేయడానికి సంబంధించిన స్టాంపు డ్యూటీ చట్టంలోని నిబంధనలు అమలులో వుండకపోవడం వల్ల ఆ తేదీ తరువాత నమోదుకు స్టాంపు డ్యూటీ చెల్లించ నవసరంలేదని బరిస్సా పశ్చిమ బెంగాల్ ప్రభుత్వాలు తమ అభిప్రాయాన్ని తెలియజేశారని మంత్రి చెప్పారు.

ఇతర ప్రభుత్వాలనుంచి డిశంబరు 1961 కి ముందే సమాధానాలు వచ్చాయి గాని పైవిషయాన్ని ప్రస్తావించినట్లు కన్పడలేదని ఉపమంత్రి తెలియజేశారు.

వారసత్వ బిల్లు

న్యూఢిల్లీ, మార్చి 28: ఆస్తి వారసత్వ హక్కుల విషయంలో హిందువులు, బౌద్ధులు, సిక్కులు, జైనులు తదితరులతోపాటు పార్శీలకుకూడా సమాన హక్కులిచ్చే భారతీ వారసత్వ (సవరణ) బిల్లును లోక్‌సభ నేడు ఆమోదించింది.

రైళ్లలో ఏడాదికి 8 హత్యలు 151 దోపిడీలు

న్యూఢిల్లీ, మార్చి 28 రైలుబండ్లలో ఏడాదికి సగటున ఆరు, లేదా ఎనిమిది మంది ప్రయాణీకులు హత్యకు గురి యౌతున్నారని, 151 దోపిడీలు జరుగుతున్నాయని రైల్వేల ఉపమంత్రి శ్రీ పి నవాజ్ ఖాన్ ఇవాళ లోక్‌సభలో శ్రీ విభూతి మిశ్రా ప్రశ్నకు సమాధానమిస్తూ తెల్లడించారు.

ఈ హత్యలు, దోపిడీలు నివారించడానికి ప్రభుత్వం ఏమైనా పథకం తయారుచేశారా అని అడిగ్గా, కొన్ని రాష్ట్రాలలో జరగకుండా చూచే కార్యభారం రాష్ట్రప్రభుత్వాలదని శ్రీ పి నవాజ్ చెప్పారు.

తెలంగాణా రాజకీయ బాధితుల ఇబ్బందులు

ముఖ్యమంత్రి వద్దకు వాయబారం

('ఆంధ్రపత్రిక' ప్రతినిధి)

హైదరాబాదు, మార్చి 28: తెలంగాణా రాజకీయబాధితుల రాయబారవర్గం మొన్నటి విన్న మేయరు శ్రీ రామూర్తి నాయుడు నాయకత్వమున ముఖ్యమంత్రిని, రెవిన్యూమంత్రిని కలుసుకొని ప్రభుత్వ ఉత్తరువుల ప్రయోజనము పొందుటలో రాజకీయబాధితులు ఎదుర్కొంటున్న చిక్కులను వివరించారు.

ఉపయోగించే భూములు అటవీశాఖ ఇతరుల ఆక్రమణలోవున్నాయనీ, ఇతర భూములు వ్యవసాయానికి పనికిరావనీ అందువలన ప్రభుత్వ కంచెభూములను, అడవిభూములను కేటాయించాలని కోరారు.

ముఖ్యమంత్రి, రెవిన్యూమంత్రి విన్న పములు సానుభూతిపూర్వకంగా విని ఈ విషయాన్ని పరిశీలిస్తామని తెలిపారు.

రాయబారవర్గంలో శ్రీ యం తులు కోదాటి నారాయణరావు, కంది శ్రీనివాసరావు, కృష్ణదాస్ జోషీ, పి. శ్రీరాములు, కొటాం లక్ష్మీనారాయణ, యం. బుచ్చయ్యకూడా వున్నారు.

మంత్రుల శాఖలపై మధ్యప్రదేశ్‌లో తగవు

ముఖ్యమంత్రిదే అధికారమని కాంగ్రెసు అధిష్ఠానవర్గం

న్యూఢిల్లీ, మార్చి 28: మధ్యప్రదేశ్ కాబినెట్ మంత్రులకు పోర్టు ఫోలియోల పంపిణీపట్ల చెలరేగుతున్న చీచీని కాంగ్రెసు వున్నతాధికారవర్గం నిరసించినట్టు తెలిసింది.

సహచరులను ఎన్నుకోవటం, వారికి వివిధశాఖలు అప్పగించటం, ముఖ్యమంత్రి యిష్టానుసారం జరగాల్సిందేనని కాంగ్రెసు వున్నతాధికారం ఈ వారంలో రాజధానిని సందర్శించిన కొంతమంది కాంగ్రెసు ప్రముఖులకు సూచించింది.

శ్రీ కైలాస్ అంతరంగిక మంత్రిత్వశాఖ యివ్వకపోతే ముఖ్యమంత్రికి సుద్దకు నిస్వమని మధ్యప్రదేశ్ మంత్రి వర్గంలోని కాంగ్రెసు సభ్యుల తరఫున కాంగ్రెసు అధ్యక్షుడికి తెలియచేసినట్టు తెలిసింది.

కటాంగా సమస్య

షోంబే తేలనివ్వడంలేదని అదోలా ఆరోపణ

లియోపాల్డ్‌విల్లే, మార్చి 27:— కటంగా అధ్యక్షుడు షోంబే అసలు విషయం తేల్చకుండా కాలయాపనతో కాలక్షేపం చేస్తున్నారని కాంగో ప్రధాని శ్రీ సైరిల్ అదోలా నేడు ఆరోపించారు.

షోంబే నేడు జరిగిన విలేకరుల సమావేశంలో శ్రీ అదోలా చేసిన ప్రకటనలో ఇలా వున్నది:

"ఖచ్చితమయిన నిర్ణయాలు చేసేందుకు తనకు అధికారాలులేవని ప్రకటించేందుకు షోంబే సమకూర్చుకున్నాడు. ఇక్కడ జరిగినదల్లా కటంగా రాజధాని అక్రమాక్రమణకు నిర్ణయించాలని ఒక పూర్వ చూపిస్తున్నారు. కటంగా ప్రతినిధి వర్గం ఇలా వ్యవహరిస్తుంటే యీ ఏర్పాటు సమస్య తేలడానికి జరిగే తదుపరి ఖచ్చితమని, అందుకు బాధ్యత ఆయనే వహించాలని షోంబేకు చేయు వచ్చుకెప్పు ప్రయత్నిస్తాం."

మూడురోజులపాటు నిర్విరామ సమావేశాల తరువాత తిరిగి నేడు ప్రారంభమైనాయి. ఇది ఇలా వుండగా కటంగాలో వసూలు అన్ని రాష్ట్ర కార్యకర్తల సమావేశాన్ని ఏప్రిల్ 3 న ఇక్కడ జరిపిందనలు సిందిగా సమితి ముఖ్య ప్రతినిధి శ్రీ రాబర్ట్ గార్డినర్‌కు కాంగో అంతరంగిక వ్యవహారాల మంత్రి శ్రీ జోసెఫ్ కాసాబుబు తెలిపారు.

ఎలిజబెత్‌విల్లే, మార్చి 27 కటంగా రాజధాని లోగల బుబాకా కర్మాగారాన్ని శిథిలంచేసి పటాలంవారు కారణమని ఆరోపణలు నిరసించినట్లు తెలుస్తున్నారు. అప్పుడే కొందరు నిన్న నే వచ్చారు. శిథిలంలో 40 మంది కార్మికులున్నారు.

అణ్వస్త్ర పరీక్షల ఆచూకీ కేంద్రాల స్థాపన సమస్య

అణ్వస్త్ర ప్రేలుళ్ళను కనిపెట్టగల కేంద్రాలను కట్టదలచిన ప్రదేశాలలో కొన్ని కొల్పాలని శ్రీ వి. కె. కృష్ణ మీనన్ చేసిన సూచనపట్ల భారతదేశంలోని శాస్త్రవేత్తల సందేహం వెలిబుచ్చుతున్నారు.

ఈ కేంద్రాలవల్ల కమ్యూనిస్టుదేశాలలో జరిపే ప్రేలుళ్లు కనిపెట్టవచ్చునని అమెరికా భూభాగంపై జరిపే కనిపెట్టడంకన్న, సీడన్‌లో కేంద్రం నెలకొల్పితే రష్యాలో జరిగే ప్రేలుళ్లు తెలుస్తాయి. కాని అది పూర్తిగా తటస్థ దేశం అని చెప్పేందుకు వీలులేదు.

ఈ విషయంలో జపాన్ చేసిన సూచన కొనసాగుతున్నది. ఉత్తరం నుంచి దక్షిణం వరకు పరిశోధనా కేంద్రాల నడుమను ఏర్పాటు చేయాలని జపాన్ కోరింది. వాటిలో జాతీయ సరిహద్దు సముద్ర గర్భం కెంటికి తరలించిన పరిశోధనలు జరిపే పరికరాలు వుంటాయి. కాని భారతదేశంలో ఇంతవరకు సీస్మోగ్రాఫులే ఆధారం. ప్రేలుళ్లు కనిపెట్టడానికి రష్యా జరిపిన మెగాటన్ బాంబు ప్రేలుళ్లు మెసహా మరి వాయుమండలంలో జరిగిన ఇతర ప్రేలుళ్లను ఈ సీస్మోగ్రాఫులు కనిపెట్టలేకపోయాయి.

అక్టోబరు 30,30 లలో సోవ్యాజంబా ప్రేలుడు పరీక్షలు జరిగాయి, వాటి సీస్మిక్ తరంగాలు ఢిల్లీకి అందడానికి 4 నిముషాలు పట్టింది. కాని వాయు తరంగాల ప్రయాణానికి కొలను గంటలు పైగా పట్టింది. ఆ ప్రేలుళ్లు వాయుమండలంలో 50-60 కి. మీ. ఎత్తున జరిగాయి. సీస్మిక్ కల్లోలాలు పుట్టకి తగిన శక్తి కలవట వల్ల కాయి. అయితే చిన్న ఎత్తున జరిగే ప్రేలుళ్ళయితే సముద్రంలో కల్లోలం, సృష్టించలేవు. ఈవిషయాలన్నీ శ్రద్ధగా పరిశీలించిన డా॥ శ్రీ ఎ.యస్. టాండన్ 'ఇండియన్ జర్నల్ ఆఫ్ మీటియరాలజీ అండ్ జియోఫిజిక్స్' లో ఒక వ్యాసం ప్రచురించారు.

జపాన్‌లోవలె భూమిపై, వాయుమండలంలోను కూడా ఈ పరిశోధనా కేంద్రాలు నెలకొల్పదలచని ప్రతిపాదన సూచించారు. ప్రేలుళ్లు సమాచారం చేయడానికి శాస్త్రీయ పద్ధతిని రూపొందించారు. ఈ పద్ధతిని కూడా శ్రీ టాండన్ వివరించారు.

ఇంతకూ వచ్చిన చిక్కంటే ఈ ప్రేలుళ్ళల్ల నిర్వచిక ఆయుధాగారాల నరు పట్టటం సాధ్యంకాదు. ప్రేలుళ్ళ మూలంగా సముద్ర తరంగాల కదలికలు కనిపిస్తాయి. భూకంపం సంభవించినా కూడా ఇలాగే కల్లోలాలు కనిపిస్తాయి. కనుక ఏది ప్రేలుడో ఏది భూకంపమో ఖచ్చితంగా చెప్పలేం. ఉరుములతో కూడిన తుఫాను వచ్చినా ఇలాగే తరంగాల కదలిక సంభవం, అయితే కొద్దిరోజులు శ్రద్ధగా పరిశీలించిన మీదట ఆ కదలిక తుఫానువల్ల సంభవించినదీ లేక ప్రేలుడు వల్ల జరిగినదీ తెలుస్తుంది. ఈ పరిశీలన రష్యా తమ పొగించిన ప్రేలుళ్ళ సమయం, స్థలం, గురించిన సమాచారం ఇవ్వకపోవడం ఒక అడ్డంకిగా వచ్చింది. అమెరికా ఇట్టి సమాచారం అందజేసి ఎంతో సహకరించింది.

ఇక మూడవ సమస్య హిమాలయ పర్వతశ్రేణి. ఇది వాయుమండలంలో గానివ్వండి, సముద్రంమీదుగా వచ్చేవి గానివ్వండి ఏ తక్కువకక్షి తరంగాల సూచనలను ఇవతలకు రానివ్వదు.

ఇన్ని చిక్కులున్నా భూమిపైన, వాయుమండలంలోను కూడా ఈ పరిశోధనా కేంద్రాలు నెలకొల్పదలచని ప్రేలుళ్ళను కనిపెట్టవచ్చునని భారతీయ శాస్త్రవేత్తలు విశ్వసిస్తున్నారు. ప్రస్తుతం షిల్లాంగ్‌లోవున్న కేంద్రంతో పాటు మరో రెండింటిని అవగా ఉత్తర కాశ్మీరులో ఒకటి, ఢిల్లీ లేదా డెహ్రాడున్‌లో ఒకటి, నెలకొల్పాలని కోరుతున్నారు. మేఘాలయ బాంబుప్రేలుళ్ళను కనిపెట్టగలిగింది షిలాంగ్ కేంద్రమే. కాని సోవ్యాజంబా ప్రేలుళ్ళ ఆరాతీయలేక పోయింది.

అమెరికన్ నిపుణులు ఉత్తర ధ్రువపు దేశాలలో 120 కేంద్రాలు నెలకొల్పడం గురించి పరిశీలిస్తున్నారు. ఇవి అమెరికాకు స్నేహంగానో తటస్థంగానో వుండే దేశాలు. అట్టి రెండు కేంద్రాలకు అవసరమైన పరికరాలు భారతదేశానికి ఇవ్వజూపారు. కాని భారత్ అలాంటివి కొంచి రష్యాపై ఒక బాలీసుగా వ్యవహరించ కలదలేదు. సమితి అనుమతితో అమెరికాలో జరిగే ప్రేలుళ్లను కనిపెట్టే పిలుపూడా సమర్థంగా ఉపయోగపడుతుందని భారత్ అంటున్నది. మీనన్ ప్రతిపాదనలు భారత్ తాత్కాలికంగా ధృవంచేసుకుంటాయబడినట్టివే.

గత జూన్‌లో అమెరికన్ నిపుణుల బృందం ఆసియాదేశాలు పర్యటించింది. వాయు, సముద్ర, తరంగాల కదలికను కనిపెట్టే కేంద్రాల ప్రేలుళ్ళ సమస్యపై వాద ప్రతివాదాల సందర్భంలో ఒక సూచనబలంగా వినవచ్చింది. అమెరికాకు రెండుదేశాల పరిశోధనాకేంద్రాలను కనిపెట్టే శక్తి వంతమయిన సాధన సామగ్రి వున్నది.

—ప్లైట్స్‌మన్ సుంబ్రి

విశ్వకిరణ శక్తి పరిశోధన కృషి

హైదరాబాదులో హైడ్రోజన్ బెలూన్ ప్రయోగం సఫలం

బొంబాయి, మార్చి 28: బొంబాయిలోని కాస్మిక్ కిరణాల పరిశోధనా సంస్థ శాస్త్రజ్ఞుడు, ప్రొఫెసర్ ఎం. జి. కె. మీనన్ నిన్న ఉదయం హైదరాబాదులో పెద్ద హైడ్రోజన్ బెలూను పంపి దానిని ఎగురవేశారు. అక్కడ ప్రపంచ ప్రసిద్ధిలో అమెరికా జాతీయ అంతరిక్ష ప్రయోగకేంద్ర (నాసా) శాస్త్రజ్ఞుడు టెక్సాస్ (అమెరికా) లోని ఫ్రాన్ పుడ్ పద్ధతి అట్టి బెలూను నే పదిలారు.

ఈ బెలూన్లు విద్యుచ్ఛక్తి తంతిమెత్త ఛాయాగ్రాహక పరికరాలతో 36000 మీటర్ల ఎత్తు కు తీసుకొని పోగలవు. ఒక్కో బెలూను లో భూగోళంపై వివిధ ఎత్తుల్లో కాస్మిక్ కిరణాల శక్తిని పరిశీలించడానికి భారత్, అమెరికాలు చేపట్టనున్న సమష్టి కార్యక్రమంలో ఈ బెలూన్ల ప్రయోగం ఒక భాగమని శ్రీ మీనన్ వెల్లడిచేశారు.

హైదరాబాదు అయస్కాంత భూమధ్యరేఖకు సమీపంలో వుంది. ఫ్రాన్ పుడ్ 40 డిగ్రీలు పైనవుంది.

ఈ బెలూన్లు పుదజనితో నింపబడాయి. పెక్కు గంటలబాటినిఅంతరిక్షంలో ఎగురనిచ్చి అనంతరం నుండి భూమిని చేరే అణువుల శక్తిని కొలవనున్నామని వారు తెల్పారు. ఈ ప్రయోగం చాలా జయప్రదమైందనీ తెలియక 90 శాతం అడుగుల ఎత్తున 6 గంటలపేపు అంతరిక్షంలో ఉన్న తరువాత అందులోని పరికరాలు భూమిపైకి పడవేయడమైనదని శాతావరిశోధక సంస్థ ఉద్యోగి డా. జి. కొ శే ఇవాళ ఉదయం పి. టి. ఐ. విలేకరితో చెప్పారు.

బెలూన్‌లోని స్యాక్షియల్ ఫోటోఫలకాలు సమోరాష్ట్రంలోని ఉష్ణమండల జిల్లాబర్నీలో నిన్న పాయంత్రం 5 గంటలకు దొరికాయట.

పాకిస్తాన్ లో అల్లర్లకు కలకత్తా కాబూల్‌లు కారణం

అయూబ్ ఖాన్ ఆరోపణ

రావల్పిండి, మార్చి 28: పాకిస్తాను లో అరాచకానికి అల్లర్లకు కారణభూతమైన కక్షులయొక్క అసలు స్థావరాలు, కాబూల్ లోను కలకత్తాలోను వున్నాయని, ఈ కక్షులు ఏమాత్రపు బలహీనతవున్నా వారి ఆటోట పాకిస్తానుపక్కలో బల్లెపుపోటుగా పరిణమిస్తున్నాయని పాక్ అధ్యక్షుడు అయూబ్ ఖాన్, పెషావర్ విశ్వవిద్యాలయ స్నాతకోత్సవంలో ఆరోపించారు.

"ఈ దుష్టశక్తులు అర్థకంగా పటిష్ఠమైనవి, తక్కిన వ్యవస్థీకరణ పొందినవి. అంచేత మనదేశపు శాంతిని ఎదుర్కొనడానికి చాలకపోతున్నది" అని ఆయన పేర్కొన్నారు.

"పాకిస్తాను ఉనికిని సహించలేని కక్షులు సమస్యగానే వున్నాయి. ఇవి అల్లరిచేస్తున్నాయి" అని విశ్వవిద్యాలయ విద్యార్థులను అయన హెచ్చరించారు.

కలకత్తాలో దుష్టశక్తులకు స్థావరాలున్నాయి అని శ్రీ అయూబ్ ఆరోపించడం రెండో సారి. మనుగడ మార్చి 22 న లాహోర్‌లోకూడా కలకత్తా కమ్యూనిస్టులు పాకిస్తానును అరాజకం చేస్తున్నారని ఆరోపణ చేశారు.

ఈ ఆరోపణలోని అంతరార్థం తూర్పుపాకిస్తాను అల్లర్లకు కలకత్తా కక్షులు కారణమని పేర్కొనడమేనని పరిశీలకులు భావిస్తున్నట్లు కరాచీ వార్త. అధికారుల అంచనాలు, భావన కూడా తూర్పుపాక్ విద్యార్థి అల్లర్లను కలకత్తా పరిసరాలలోగల కక్షులు నడుపుతున్నాయనేటట.

ఢాకా నిప్పాకై అందోళన చేసిన వారికి కాబూలు అయుధసాయం యిస్తున్నందున కాబూలును అయూబ్ నిందించారని అనుకుంటున్నారు.

బెంగాలీ లిపి మార్పు:

కరాచీ, మార్చి 28: హిందూ సంస్కార సంస్కృతుల ప్రభావంనుంచి కలకత్తా ప్రభావంనుంచి తూర్పు పాకిస్తానును రక్షించడానికి బెంగాలీ, ఉర్దూలకు ఒకే లిపిని వుంచటం మేలుగా వుంటుందనే కోణంతో అయూబ్ సమర్థించారు.

ఏదేమయినా విషయంలో నిర్ణయాన్ని పార్లమెంటుకు వదలడమే మంచిదని ఆయన భావిస్తున్నారట.

కర్నాఫులీ ప్రాజెక్టు

కరాచీ, మార్చి 28: తూర్పు పాకిస్తాను కర్నాఫులీ ప్రాజెక్టు నిర్మాణంవల్ల భారతభూభాగం కొంత మునిగిపోతుందని దీనికి పరిహారం ముట్టనందువలన సంప్రదించి నిర్ధారణ చేయనిదే ప్రాజెక్టు ప్రారంభించ రాదని భారత్ చెప్పిన అభ్యంతరాలను లెక్కచేయక పాకిస్తాను యీ ప్రాజెక్టు ప్రారంభోత్సవానికి మార్చి 31 న తేదీ శనివారం నిర్ణయించినట్లు తెలుస్తున్నది.

దీని నిర్మాణానికి 10 కోట్ల డాలర్ల వ్యయమవుతుంది. ఇందులో 3 కోట్ల డాలర్లను అమెరికా యివ్వనున్నది. అమెరికా రాయబార కార్యాలయం విడుదల చేసిన ప్రకటన సమర్థించి యీ ప్రారంభోత్సవాన్ని అయూబ్ చేస్తారు.

గుంటూరు పెదనందిపాడు బస్సులు

ఆర్యా, గుంటూరునుండి పొన్నూరు ఇంటూరు చందోలు బాపట్లమీదుగా పెదనందిపాడుకు బస్సులు నడుపుతున్నారు. ఒక్కొక్కరోజున బస్సు వెళ్లినతరువాత 4 గంటల వరకు బస్సు రాదు. బాపట్ల పెదనందిపాడు మధ్య పేరే ప్రయాణసౌకర్యం లేదు. ఈ పరిస్థితులలో ప్రయాణీకులు ఇబ్బందులు చెప్పశక్యంకాదు. గుంటూరునుండి బాపట్ల వరకుబస్సులు ఇంటూరు చందోలుమీదుగా నడిపించి గుంటూరు నుండి పెదనందిపాడుమీదుగాబాపట్లకు బస్సులు నడిపించినచో ఈ మార్గ ప్రయాణీకులకు చాల ఉపయోగము జరుగును. ఆర్. టి. సి. వారు ఈ విషయమును పరిశీలించి ప్రయాణీకుల సౌకర్యములు పెంపొందింపవలెనని కోరెదను.

(గుంటూరు),

—రావిపూడి యోగేశ్వరస్వామి.

* * *

బాపట్ల-పెదనందిపాడు బస్సులు

ఆర్యా, బాపట్ల - పెదనందిపాడు బస్సులు విపరీతమైన రద్దీగా యుంటున్నవి. ఎన్నో బస్సులు, మెడల్లో బొమ్మలు పోవుచున్నవి. పనిపిడ్డలతో ప్రయాణించు ఆడవారిసంగతి చెప్పనక్కరలేదు. ఈ బస్సులు గుంటూరు నుండి బయలుదేరి పొన్నూరు, చందోలు మీదుగా వచ్చుటవలన (దాదాపు 60 మైళ్ళు) పరియాన రోడ్డు లేనందువల్ల పరియాన వేళలకు వచ్చుటలేదు మరి పాయింత్రం బస్సులు 6 గంటలతరువాత ఒకటి రెండు బస్సులు తప్ప మిగిలినవి జరిగినదిగా వానికి సంబంధించిన ఫలితములను ఇంతవరకు తెలియపరచలేదు. మా ధరఖాస్తులకు 0-15 పైసల స్టాంపు అడ్రసుతో కవరు జతపరచినను మా ఫలితములనుగూర్చి తెలుపకుండుట శోచనీయమగా యున్నది. నిరుద్యోగముతో కృంగుచుమా అర్థికముగా వలసుచు కూడ విపరీతమగు ఖర్చులను భరించి ఇంటర్వ్యూలకు వెళ్ళినను ఇన్నిదినములవరకు ఫలితములు తెలుపకుండుట విచారణీయము. అధికారులు ఈ విషయమును తన న్యాయము కలుగచేసెదరని ఆశిస్తున్నాను

(పెల్లూరు) ఎస్. ఎస్. కామయ్య.

* * *

పెద్ద నయాపైసలు

ఆర్యా, బ

3 వ ప్రణాళికలో గోదావరి బరాజ్ నిర్మాణం అసాధ్యం

శాసనసభలో ఆర్థికమంత్రి జవాబు

(ఆంధ్రపత్రిక ప్రతినిధి)

హైదరాబాద్, మార్చి 29 "గోదావరి ఆనకట్ట ప్రమాదస్థితిలో వున్నదని శ్రీ మూర్తిరాజు గారు అన్నారు. అటువంటి అందోళనకరమైన సమాచారము ప్రచారము చేయడము కుంచిత కొదుమరమ్మతు అవసరము కావచ్చు. పట్టువుంటే బరాజ్ కట్టుకోవచ్చు అది కాలపరుగు లేదా అయితే ప్రణాళికలో ఏర్పాటు చేసుకోవచ్చు" అని ఆంధ్ర ప్రదేశ్ ఆర్థికమంత్రి శ్రీ కాసు బ్రహ్మానందరెడ్డి 61 63 బడ్జెటు అదనపుకర్చులు గూర్చి జరిగిన చర్చకు సమాధానముగా శాసనసభలో చెప్పారు. సభాపతి శ్రీ టి. వి. సుబ్బారెడ్డి అధ్యక్షతన సమావేశం జరిగింది.

శ్రీ తెన్నేటి విశ్వనాథము అందుకాని కృష్ణ ఆనకట్టలాగా ప్రమాదము జరిగేవరకు కట్టరాదని మూర్తిరాజు అడిగారని, కొత్తగా బరాజ్ కట్టకోవాలని ఇంజనీర్లు నివేదిక పంపారా లేదా అని అడిగారు.

ఆర్థికమంత్రి శ్రీ బ్రహ్మానందరెడ్డి బదులు చెబుతూ: అది బాగా పరిశీలన చేసి మాకు సేకరించాని తెలియదని, అడ్డుగోదావరి ఆనకట్ట తలుపులు ఏర్పాటుచేస్తే ఆనకట్ట నిలుస్తుందో లేదో నని ఇంజనీర్లు అనుమానపడ్డారని అన్నారు.

సగము సగము పనిగాక బరాజ్ నిర్మించుంటే మంచిదని ఇంజనీర్లు తీర్మానిస్తే ఇచ్చారా లేదా అని శ్రీ విశ్వనాథము ప్రశ్నించగా శ్రీ బ్రహ్మానందరెడ్డి ఆ సంగతి ఇంజనీర్లు చెప్పవలసినదనుకుంటాను. పట్టువుంటే బరాజ్ కట్టుకోవచ్చునని అందరికీ తెలియజేసినట్లు అయింది అని అన్నారు.

ఆంధ్రలో రాజ్యసభ ఎన్నిక ఫలితాలు

కాంగ్రెస్‌కు 4 స్థానాలు

ప్రతిపక్షానికి 2 లభ్యం

హైదరాబాద్, మార్చి 29 : ఆంధ్ర ప్రదేశ్ శాసనసభ నియోజకవర్గము నుండి అరా రాజ్యసభ సభ్యులల్లో ఖాళీ అయిన కాంగ్రెసు గెల్చుకుంది మిగిలిన రెండింటిలో ఒకటి కమ్యూనిస్టు ఒకటి స్వతంత్ర కమ్యూనిస్టులు బలపరచిన అభ్యర్థికి లభించాయి

ఎన్నికైన కాంగ్రెసువారు: శ్రీమతి సి. అన్నపూర్ణమ్మ రాజు, శ్రీ యస్. వి. తిమ్మారెడ్డి, శ్రీ వి. సి. కేశవరావు, శ్రీ కె. వెంగళరెడ్డి.

మిగతా రెండు స్థానాలకు కమ్యూనిస్టు శ్రీ పి. కె. కుమారన్, కమ్యూనిస్టులు బలపరచిన శ్రీ కె. వి. రఘుబాధరెడ్డి.

ఇండిపెండెంటు అభ్యర్థులు శ్రీ కొమ్మవాద వాసిరెడ్డి, శ్రీ ఇ. భవానీప్రసాద్ ఓడిపోయారు.

ఇచ్చిందని, ఏటా కొన్ని కేంద్రాలకు జీవితకాలం కార్పొరేషన్ ద్వారా లభించే మొత్తాలకంటే అది ఆయా జిల్లాలకు ఇవ్వబడు తోందని శ్రీకాకుళానికు కూడా రెండు లక్షలు ఇచ్చినట్లు జ్ఞాపకమని అన్నారు. విశాఖపట్నం ఎమ్మెల్యే శ్రీ పట్టమై సంగు ఎదురు దాన్ని మరువలేని, ఆ పట్టణము అభివృద్ధికి తగు చర్య తీసుకోగలరని అన్నారు.

హార్బర్ పీర్లు పూర్తి కావాలకు వెచ్చించే మొత్తము 7 లక్షలలో 4 లక్షలు పైన ఉద్యోగులు వాళ్లు ఉండేందుకు ఏర్పాటని, ఆంధ్రప్రదేశ్‌కు ఒక పర్యాటక విహారస్థలము అవసరమని అది 4200 ఇసుక్రస్టు కి ఎకరం ఉన్నందున ఆ ప్రశ్నకము వృద్ధిచేయు ప్రభుత్వము నిర్ణయించిందని ఆర్థిక మంత్రి అన్నారు.

కోత తీర్మానాలు వీగిపోయాక 5,18,96,400 లకు సభ్యులు మంజూరు చేశారు అదిగాక 56-57, 57-58 అదనపు వ్యయాలకింద పన్నెండుకోట్ల పైచిలుకు వ్యయానికిగూడా సభ్యులు మంజూరు ఇచ్చారు.

అంతటితో సభను రేపు ఉదయము 9 గం సభాపతి వాయిదా వేశారు.

రాష్ట్రంలో పరిశ్రమల అభివృద్ధి ప్రయత్నాలు

బడ్జెట్ చర్చకు సమాధానమిస్తూ ఆర్థికమంత్రి సమీక్ష

హైదరాబాద్, మార్చి 29 : ఆర్థిక మంత్రి శ్రీ బ్రహ్మానందరెడ్డి బడ్జెట్ పై జరిగిన చర్చకు నిన్న సమాధానమిస్తూ రాష్ట్రంలో పరిశ్రమల అభివృద్ధి ప్రయత్నాలు పరిశ్రమలు ఈ పరిశ్రమలన్నింటిని ప్రధాన కార్యక్రమంగా చేపట్టుతోందనన్నారు. పైగా పేటు జ్యాయాలాలు పరిశ్రమలు నెలకొల్పడానికి ప్రభుత్వం తగు ప్రోత్సాహం ఇస్తోందని చెప్పారు

(ఆర్థికమంత్రి ప్రసంగం కొంతమేరకు నిన్నటి ప్రచురించాం మిగతాభాగం ఇక్కడ పొందుపరుస్తున్నాం.—సం.)

పారిశ్రామికాభివృద్ధి

మూడో ప్రణాళిక మొదటి ఏడు 48 కోటు ఖర్చు చేశాము. రెండో ఏడు 50 కోటు ఖర్చు చేస్తాము, తక్కిన మూడేళ్లలో 65 కోట్లు చొప్పున ఖర్చు చేయగలము అని కొందరు అడుగుతున్నారు. 305 సు సమంగా కాగితము కాని ఖర్చు చేయలేము చివరి సంవత్సరాలలో ఎక్కువ ఖర్చు చేయగలము. రెండో ప్రణాళిక అనుభవము మనకు వుంది. 305 లో 200 కోట్లు కేంద్రము మనకు ఇస్తుంది. అది స్థిరమైన విషయం. 105 కోట్లు మనము పన్నులో, ఋణాలలో, చిన్న పొదుపు ద్వారా మనము పద్ధతిగా చేసుకోవాలి. మన దృష్టిలో వున్న మార్గాలద్వారా దాన్ని పెంచుకోవాలి.

'మన రాష్ట్రము యొక్క ప్రణాళికలను, పథకాలను వృద్ధి చేసుకోవాలి. దానికి ఆర్థికస్థితి చక్కగా చేసుకోవాలి. చేసుకోవలసిన పనులైనా పుష్కలమైన డబ్బుకుబట్టి మనము అడుగు వేయవచ్చని వుంటుంది. ప్లానులో చేయకపోయినా ఖర్చు చేయవలసి వుంటుంది.

బంజరుభూముల పంపకాన్ని గూర్చి మీకు తెలుసు. మనమే నిర్ణయించుకున్నాము. ప్రభుత్వములో 80 రకముల యాకరాలని కొందరు 40 లక్షల యాకరాలని కొందరు అంటున్నారు. 17 లక్షల యాకరాలు ప్రభుత్వ స్వాధీనములో వుండగా 9 లక్షలు పంపకమైనవి. ఇంకా ఎడెనిమిది లక్షలు పంపకానికున్నాయని రివిన్యూబోర్డు నివేదిక వున్నది.

శ్రీ సుందరయ్య: పాసుకు లాయకీ భూమి 40 లక్షలు యాకరాలు, 80 లక్షలు పట్టుగడ్డి, 70 లక్షలు అడవి భూములు వున్నట్లు ప్రభుత్వనివేదిక తెలుపుతోంది. మరి మీరు చెప్పిన అంకెకుమించినది ప్రయత్నపూర్వకముగా చేతుల్లో వున్నదా?

ఆర్థికమంత్రి. నాకు అర్థంకలి తెలియదు. మూడేళ్లలో ఈ పంపకము పూర్తి చేయగలమన్నాము. మనము ఉపజ్ఞాపాలు చేసినంత తొందరగా దీని పంపకము జరగదు.

శ్రీ సుందరయ్య: కొన్ని కోట్ల నిబ్బంది తగ్గించారన్నమాట నిజమా?

ఆర్థికమంత్రి. మరో మూడు మాసాలు వుంటారు.

ఎన్. జి. ఓల సమస్య

ఎన్. జి. ఓలసంగతి ప్రభుత్వదృష్టిలో వున్నది అయిదుకోట్ల రూపాయల 59 లో తీర్మానాలు హెచ్చించాము. హెచ్చు ధరలు అలవెన్సు తీరులో కలిపే కార్యక్రమం పెట్టుకొన్నాము. ఇందువల్ల సగం బాటుకు మూడుకోట్లు హెచ్చించాము. 59 నుంచి స్థానిక సంస్థల్లో వున్న నిబ్బందిలో ఏడుకోట్లు ఉపాధ్యాయులు మన్నుసుబారికి హెచ్చించాము. వెంకటేశ్వర్లుగారు మన మేమీ చేయలేదనడం బాధ్యతారాహిత్యమయినదవుతుంది. ఈసారు 41 కోట్లు నిబ్బంది తీర్మానాలకు అవుతోంది. మనకున్న ఆర్థికస్థితి మాసుకొని వారిగాని, కేంద్రప్రభుత్వనిబ్బందితో గాని పార్టీ దేశాలతో గాని పోల్చడం బాగుండదేమో. ప్రతిపాదన ఈసంగతి చెప్పడం బాగుండలేదు. ఈ రాష్ట్రంలోనే స్థానికసంస్థలు, రాష్ట్రప్రభుత్వం నిబ్బంది అని విభేదం లేకుండా ఫాగాటాము. ఆర్థిక మయిన చిన్న చిన్న పందర్భాలుంటే బాటికి న్యాయం చేస్తాము కొన్ని పందర్భాలలో తీర్మాన నిర్ణయం అమలులో ఆలస్యం జరిగింది కొన్ని పద్ధతులు అయింది గతి మూడు నాలుగేళ్ళలో మనం చేసినపనులు మంచివే. కొంతవరకు మన నిబ్బందికి సహాయం చేశాము.

అధ్యక్షులు: మద్రాసుతో పోల్చి చూస్తే ఎలావుంది?

ఆర్థికమంత్రి: మిత్తిమీదనుద్రాసు, మైసూరులకన్నా కొన్ని తరహాలలో తగ్గివుండవచ్చు చేయాం. గ్రామాధికారుల విషయంలో 1958 లో రు. 28 లక్షలు సహాయం చేశాము. ఉన్నత 35 సంఘంవారి కాత్కాలిక సహాయ నిధార్థులు ప్రకారం మొన్న 90 లక్షలు చేశాము. గ్రామాధికారులకు మన కాత్కాలిక సహాయం 105-115 లక్షలవరకు పెంచాము.

"అవలు మద్యనిషేధాన్ని శ్రీ విశ్వనాథంగారు మొదలు పెట్టారు. కొన్ని పాంథిక కాపనాలలో కొన్నిలోపాలుండవచ్చు కొందరు త్రాగుతున్నా, పేదవారికి లాభించిందనేమాట ఒప్పుకు తీరాలి విశ్వనాథంగారు ఆకాటి అభిప్రాయం మార్చుకొని వుండవచ్చు.

శ్రీ లక్ష్మన్న దారిద్ర్యం ఎక్కువ వున్నతోట్ల దొంగ సారా హెచ్చు అన్నది నుర్తించారా?

ఆర్థికమంత్రి: అది వుండవచ్చు సమకోండి.

"ఇంకో పొదినపాట లందకొండి తగం. ఇది తగ్గించదానికి అందరి సహాయం కావాలి చిన్నవారికేగాక పెద్దవారికి ప్రభుత్వం పట్టుకుంటోంది."

హోమ నివారణ

'రాయలసీమలో మెట్టకాలువాల్లో విపరీతమైన పరిస్థితిని ఎదుర్కొనవలసివస్తుంది. ఒకటిన్నర కోట్లు ఖర్చు చేసుకున్నాము. మళ్ళీ ఈ ఏడాది అంతా నిధి వృతముగా గాకపోయినా కొన్ని కోట్లు ఎక్కువ పైనందుకు 80 లక్షలు ఖర్చు చేశాము. అందువల్ల హోమాన్ని కాస్త నివారణ పరిష్కరించడానికి 12-18 ప్రాంతాల్లో పైలట్ ప్రాజెక్టులు మన పెట్టుకోమన్నారు కేంద్రప్రభుత్వము బావుల త్రవ్వకము, భూసారసంరక్షణ ఆదిగాదల కార్యక్రమాలకు 7 కోట్ల 25 లక్షలకు ప్రణాళిక చేశాము. కేంద్రానికి పంపించాము. కాస్త పరిష్కారమార్గానికి యత్నము చేస్తున్నాము.

శ్రీ నాగిరెడ్డి. ఎంతమందికి పని కల్గింది ఇప్పటికి?

ఆర్థికమంత్రి: చెప్పలేం. 1961 లో ఒకటిన్నర కోట్లు ఖర్చు చేశాం. పని ఎందరికి కల్పించామో చెప్పలేము.

శ్రీ నాగిరెడ్డి: ఇప్పటికి 27 లక్షలు ఖర్చు చేశామన్నారు. రాయలసీమలో నేగాక కొరత ప్రాంతాలలో ఖర్చు చేశామన్నారు. ఇందులో తాత్కాలిక హోమ నివారణ కింద ఖర్చు చేశారా?

ఆర్థికమంత్రి: చెప్పినదే ఖర్చు 27 లక్షలలో 17 లక్షలు అనంతపురానికి.

పరిపాలనా పూర్వక్రమము పెంచడానికి తగుచర్యలు తీసుకుంటున్నాము. అధికారాలు బదలాయింపుచేస్తున్నాము. చిన్న నిబ్బంది, స్టెనోగ్రాఫర్లను జిల్లా స్థాయిలోనే ఎంచుకోవాలని ఉన్నతస్థాయి సంఘం సిఫార్సు ప్రకారము చేశాము కేంద్రము ఇక్కడ మెడికల్ స్టోర్సు పెడుతున్నారు గనుక మేము పెట్టదము లేదు. మనము వివిధ విషయాల్లో ముందుకు పోవాలి."

శ్రీ విశ్వనాథము: శాసనసభ్యులకు పాకార్యాలు చేయిస్తారా?

ఆర్థికమంత్రి చిన్న విషయాలు. తరువాత చూస్తాం.

శ్రీ విశ్వనాథం: చిన్నవే గనుక పద్దుబాటు చేయించండి.

శ్రీ బాలలాల: జాగార్లుపాగర్ ఒకటేదక అన్నారు. అంటే 21 చేలకు స్కూళ్ళకు పుస్తకాలలో ప్రభుత్వం పంపేట్టు చేస్తారా?

ఆర్థికమంత్రి: ఇప్పుడు ఎల్లా జరిగేదో చెప్పడము కష్టం. మనము ఒకటికి అంటున్నాము. బాగు వప్పుకుంటారో లేదో చూడాలి.

శ్రీ సుందరయ్య. కొత్త తీర్మానాలకు సమాధానాలు మాకు పంపిస్తారా?

ఆర్థికమంత్రి: వీలైతే చూస్తాము.

శ్రీ విశ్వనాథం: ఇంగ్లండులో పాంప్రజాయం వుంది. అది మంచిది అది అనలంబించండి.

ఆర్థికమంత్రి: అక్కడ ఇన్ని కోత తీర్మానాలు వుండవేమోనండి.

శ్రీ విశ్వనాథం: ప్రభుత్వము తొందరగా సమాధానాలు ఇచ్చివుండవ అన్ని వుండకపోవచ్చు.

ఆర్థికమంత్రి: సమాధానాలు ఇచ్చినా, ఇవ్వకపోయినా కోత తీర్మానాల అంకె తగదు.

తరువాత వివిధపద్దులపై ఓటింగ్ జరిగింది.

శ్రీ పి. రాజగోపాల నాయుడు (స్వతంత్ర) రివిన్యూపద్దుక్రింద ఖర్చులో రు 10 ల లో పుస్తకు చెల్లించేవారికి మాఫీ చేయాలని ప్రతిపాదించిన కోత తీర్మానమునకు అనుకూలముగా 70 వ్యతిరేకముగా 155 మంది వున్నందున కోత తీర్మానము వీగిపోయిందని సభాపతి ప్రకటించారు.

బంజరు భూముల పంపకము సరిగా లేనందున సమగ్రమైన భూ సంస్కరణలచట్టము లేనందున, రివిన్యూ పద్దుక్రింద రు 100 లు తగ్గించాలని శ్రీ స్వర్ణ వేమయ్య తెచ్చిన కోత తీర్మానము వీగిపోయింది. కోతకు అనుకూలముగా వున్నవారి సంఖ్య 55 మంది. తిరస్కరణముగా 18, 161 మంది వ్యతిరేకముగా ఓటు చేశారు.

తెలంగాణేతర ప్రాంతాలలో మద్య నిషేధము సరిగా పనిచేయనందుకు మద్య నిషేధము పద్దుక్రింద ఒక రూపాయి ఖర్చు కోత చెయ్యాలని శ్రీ తెన్నేటి విశ్వనాథము ప్రతిపాదనకు అనుకూలముగా 70 మంది, వ్యతిరేకముగా 143 తటస్థముగా ఒకరు వున్నారు.

అమ్మకాల పన్నుల సమూలలో ఉద్యోగులకు నిరంకుశాధికారాలను ప్రభుత్వము దత్తము చేసినందుకు వర్తకులు కొన్ని దొంగలుగా వ్యవహరిస్తున్నట్లు చిత్రించడము చేత రు 100 లు కోత చేయాలని శ్రీ అత్తులూరి సర్వేశ్వరరావు తీర్మానానికి 63 గురు అనుకూలంగాను 147 వ్యతిరేకముగా వున్నందున కోత వీగిపోయింది.

నిత్యజీవిత అవసర వస్తువులు, మీదు మిక్కిలి తిండిగింజల ధరలు పెరిగి చిన్న ఉద్యోగస్థులు కార్మికులు పేద, మధ్య తరగతి ప్రజలు కోవలేక బాధలు పడుతుంటే ధరలను అదుపులోపుపెట్టి కనీసము తిండి గింజలను సరసమైన ధరలకు అందించలేని ప్రభుత్వ విధానాన్ని నిర్మించుటకు సుంకుల తీతాల పద్దులో రు 100 లు కోత కోయాలని శ్రీ స్వర్ణ వేమయ్య పెట్టిన తీర్మానానికి అనుకూలముగా 69 వ్యతిరేకముగా 166 వచ్చి తీర్మానము వీగిపోయింది.

యస్. జి. ఓల ఉపాధ్యాయులు, పాఠశాల తరగతి ఉద్యోగుల జీతాలను కేంద్ర ప్రభుత్వములోని అదే తరగతి వారి జీతాలతో సమానముగా పెంచనందుకు పెరిగే ధరలతో సమానంగా జీతాలు పెంచనందుకు సుంకుల తీతాల పద్దులో రు 100లు తగ్గించాలని శ్రీ స్వర్ణ వేమయ్య ప్రతిపాదించిన కోతకు అనుకూలముగా 70, ప్రతికూలముగా 146 వచ్చి తీర్మానము వీగిపోయింది.

కోత తీర్మానాలన్నీ వీగిపోయి బడ్జెట్ ఖర్చుకు రు 57,74 18,800 లు సభ్యులు మంజూరు చేశారు. సభను మరుసాడు 8½ గంటలకు వాయిదా వేశారు.

శాసనసభ హక్కులకు భంగం కాదు

(1 వ పేజీ తరువాయి)

ప్రభుత్వ చర్యను సమర్థించారు.

మంత్రి శ్రీ బ్రహ్మానందరెడ్డి ఇలా అన్నారు:

"ఈ వ్యవహారంలో రాజ్యాంగ విరుద్ధము, అక్రమము, అనదగినది ఏమీ లేదని నాకు తోస్తున్నది. రాజ్యాంగం ప్రకారం డబ్బు విషయాలన్నీ శాసనసభలో ప్రతిపెట్టవలసినవే అయినా అదికూడా బిలులనుబట్టి చూడవలసి వుంటుంది. ఈసుధీను లేలేకనాచూసేవుద్దేశం ప్రభుత్వానికి లేదని చెప్పగలను. పరిపత్తులో బడ్జెట్ చర్చ రెండురోజులలో ముగిసింది గనుక నేను సమాధానం ఇవ్వవలసివచ్చింది."

"దీనికి కొన్ని సంప్రదాయాలున్నాయి 1958 లో మద్రాసు శాసనసభలో చర్చ ముగియడానికి ఒకటి జ మునుపే పరిపత్తులో ఆర్థికమంత్రి సమాధానమిచ్చారు. 1960 లో కేంద్ర ఆర్థికమంత్రి బడ్జెట్ చర్చపై సమాధానం రాజ్యసభలో మూర్తి 6 వ ఇచ్చారు. కాని లోక్‌సభలో 10 వ ఇచ్చారు. కనుక సమాధానం ఎలా జరగవచ్చునో అప్పుడు ఇచ్చితీరాలని రాజ్యాంగంలో పేర్కొనలేదని గుర్తించాలి"

"గతంలో శాసనసభలోనే బడ్జెట్‌ను ముందుగా ప్రతిపాదించేవారు. కాని నిరుడు రెండు సభలలోను ఒకేసారి సమర్పించాలని నిర్ణయించారు. ముమ్మందు వీలైనంతవరకు, వ్యవహార సలహా సంఘం కార్యక్రమం నిర్ణయిస్తే ఈ సభలోనే ముందుగా చర్చ జరిపి సమాధానం ఇవ్వడానికి సిద్ధంగా వుంటాను."

శ్రీ తెన్నేటి: "మద్రాసు శాసనసభలో ఇట్టి సంఘటనే జరుగగా నా సూచనను సమర్థించడం జరిగింది. ఒకసారి డబ్బు విషయాలు ఇక్కడ ప్రతిపెట్టాక పరిపత్తు బాటిపై తన చర్చలు ముగించే వీలులేదు."

శ్రీ పి. సుందరయ్య: లోక్‌సభలో కంటే చాలా ముందుగానే రాజ్యసభలో చర్చ ముగుస్తూ వుండడం అలవాటు. రాజ్యసభలో చేయబడిన సూచనలను లోక్ సభ పరిశీలించే వీలుకలిగిందడమే దీని లక్ష్యం. అయితే పార్లమెంటుకు, శాసనసభకు తేడావున్నది ఇకముందు రెండు సభలలోను ఒకేసారి బడ్జెట్‌ను సమర్పించినా, పరిపత్తులో చర్చను శాసనసభ చర్చ అనంతరం ప్రారంభిస్తే మంచిది.

శ్రీ పావులాల: డబ్బుకు సంబంధించిన అన్ని ప్రకటనలలోను శాసనసభకే అధికారం వున్నది. పరిపత్తు కేవలం చర్చిస్తుంది. బడ్జెట్ పై వోటుచేయదు. కనుక శాసనసభ పరిశీలనమందుపూర్తి కావాలి. ఈ దృష్ట్యా ఆర్థికమంత్రి చర్య సభా హక్కులకు, హక్కులకు, భంగకరమే.

పి. రాజగోపాలనాయుడు: సభాపతి ఈ విషయంలో తీర్పునిస్తే ముందుముందు కూడా పనికొస్తుంది.

సభాపతి తీర్పు: డబ్బు వ్యవహారాలలో ప్రజలచే ఎన్నికైన ప్రతినిధులుగల ఈ సభకే అంతిమాధికారం అనడంలో రెండు అభిప్రాయాలు అంటూ లేవు. ఈ సభకే ప్రాముఖ్యం వుండాలి. అయితే రాజ్యాంగం లో ఎక్కడా కూడా దీన్ని సరిగా చిత్రంగా పేర్కొనలేదు. కనుక ప్రభుత్వం పరిపత్తులో ముందుగా సమాధానంఇవ్వడం న్యాయవిరుద్ధంకాదు. నా ఉద్దేశంలో, డబ్బు వ్యవహారాలలో ఆర్థికమంత్రి ముందుగా పరిపత్తులో సమాధానమివ్వడంగాని, విధానాలు వివరించడంగాని తగదు. కనుక ప్రతిపక్ష నాయకుల అభిప్రాయాలను ప్రభుత్వం గమనించి ఇకముందు ఇటువంటివి జరక్కుండా చూడాలని కోరుతున్నాను. ప్రస్తుత వ్యవహారాలలో సభా హక్కుల భంగం కలిగినట్లు నాకు తోచదు.

డొండపర్తిలో అగ్నిప్రమాదం

విశాఖపట్నం, మార్చి 27 : నిన్న ఉదయం డొండపర్తిలో ప్రమాదకరంగా కాటిఆకుల పాక అంటుకుంది. విపరీతంగా గాలివీస్తున్న సమయంలో అగ్నిశకటదళం వారు సకాలంలో వచ్చి మంటలు ఆర్పి పెద్ద ప్రమాదం జరుగకుండా నివారించారు. (స్వ. వి.)

బొగ్గు రవాణాను మెరుగు పరచే అవసర చర్యలు

ప్రభుత్వం తీసుకుంటున్నదని స్వరణ్ సింగ్ వెల్లడి :

న్యూఢిల్లీ, మార్చి 29: బొగ్గు రవాణాను మెరుగుపరచేందుకు ప్రభుత్వము ప్రణాళికా సంఘంతోను అందుకు సంబంధించిన మంత్రిత్వ శాఖలతోను సంప్రతించి అవసరమైన చర్యలు తీసుకుంటున్నదని ఉక్కు, ఇంధన, గనుల శాఖామంత్రి శ్రీ స్వరణ్ సింగ్ నేడు లోక్‌సభలో చెప్పారు.

ప్రశ్నోత్తరాల సమయంలో 'బొగ్గు కొరత' సమస్య ఎలా పరిష్కరించబడుతుందని అన్ని పక్షాల సభ్యులు అడిగారు. ఇందన, గనుల మంత్రిని కాకేలు మంత్రిని ప్రశ్నించారు. శ్రీ హెచ్. వి. కామథ్ విషయమై శ్రీ స్వరణ్ సింగ్‌ను ప్రశ్నించినప్పటికీ బొగ్గు కొరత సమస్య పరిష్కారానికు సమస్త సంగుణ పరిస్థితిని వివరించవలసిందిగా సభాపతి కాకేలు మంత్రిని కోరారు.

వర్తమాన సంవత్సరంలో బొగ్గు రవాణా గనులనుండి దగినంతగా మెరుగవుతుందని భావిస్తున్నామని శ్రీ స్వరణ్ సింగ్ చెప్పారు. బొగ్గు వినియోగమయ్యే కొన్ని కోట్ల బొగ్గు కొరత వున్నదని అంగీకరించారు అయితే ఆ కొరత రవాణా యిబ్బందులవల్ల కలదని, ముఖ్యంగా బెంగాల్, బీహార్ ప్రాంతాలనుండి జరిగే రవాణాలోని యిబ్బందులవల్ల నని శ్రీ స్వరణ్ సింగ్ వివరించారు,

బొగ్గు కొరత సమస్యపై తమకు, కాకేలు మంత్రికుమధ్య అభిప్రాయ భేదమేమీ లేదని చెప్పారు,

విజయనగరంలో సబ్ కోర్టు

మంత్రికి విజ్ఞప్తి

హైదరాబాద్, మార్చి 27: శాసనసభ సభ్యుడు శ్రీ భాట్టం శ్రీరామమూర్తి, పరిషత్ సభ్యుడు శ్రీ ఎ అప్పలనాయుడు, విజయనగరం పురపాలక సంఘాధ్యక్షుడు న్యాయశాఖమంత్రి శ్రీ పి. వి. నరసింహారావుకు విజయనగరములో సబ్ కోర్టు ఏర్పాటుచేయాలని కోరుతూ ఒక విజ్ఞప్తిని సమర్పించారు.

ప్రజలు, న్యాయవాదుల సంఘం అనేక సార్లు ఈ విషయమై కోరివున్నారని, విజయనగరములో సబ్ కోర్టు ఏర్పాటుకు చర్య తీసుకోవాలని విజ్ఞప్తి ద్వారా వీరు కోరారు.

రాష్ట్రంలో కార్మిక సంక్షేమ నిధి

హైదరాబాద్, మార్చి 28: ఆంధ్రప్రదేశ్‌లో కార్మిక సంక్షేమనిధి నొకదానిని నెలకొల్పడానికి రాష్ట్రప్రభుత్వము సంకల్పించింది

ఆర్థికమంత్రి శ్రీ కాసు బ్రహ్మానందరెడ్డి శాసనసభలో ఈ సమాచారాన్ని నిల్లడిస్తూ కార్మిక సంక్షేమనిధి నుబాయిదా కిల్లు తయారయిందని ప్రభుత్వం పరిశీలిస్తున్నదని తెలిపారు.

ఈవిషయంలో బొంబాయి చట్టాన్ని అనుసరించి నుబాయిదాలల్లు తయారు చేశామని మంత్రి తెలియజేశారు.

పంచదార ధర తగ్గే ఆశ లేదు

న్యూఢిల్లీ, మార్చి 28 : ఎగుమతి సుంకం తగ్గిస్తే తప్ప దేశంలో పంచదార ధర తగ్గించే అవకాశంలేదని, కేంద్ర ఆహార వ్యవసాయశాఖమంత్రి శ్రీ ఎస్. కె. పాటిల్ నేడు లోక్‌సభలో చెప్పారు.

ఎగుమతి సుంకాన్ని తగ్గించే ఆలోచన ఉందా అని అడగ్గా, "ఇదే చాలా చిక్కు విషయం. నే నేం చెప్పినా ధరలు ఎగుడు దిగుడు అవుతాయి. ఇటువంటి విషయాలు నిర్ణయం జరిగేలోగా, తర్పించడం మంచిదికాదు" అన్నారాయన.

మంత్రుల పర్యటన

హైదరాబాద్, మార్చి 27. విద్యాశాఖామంత్రి శ్రీ పి. వి. రాజా ఏప్రిల్ 2 వ హైదరాబాగు హాలా ఎక్స్‌ప్రెస్‌లో వారంగల్ 6 వ తేదీనవిరూపములో తిరిగివస్తారు.

వైద్యం, ఆరోగ్యశాఖల మంత్రి శ్రీ ఎస్. ఆర్. కె. శివరావుప్రసాద్ ఏప్రిల్ 2 వ తేదీన విజయవాడమీదుగా చిలకపల్లి వెడతారు. తెనాలి, రేపల్లె, మంచిలీపట్నం, పుల్లిపాలెం, కోడూరు, అవనిగడ్డ, పామర్రు, పురిటిగడ్డ, నిమ్మగడ్డ, మచిలీపట్నం, బంగారుమేళ్ళరంగోల్లపాలెం, కమ్మనమూరు, భావదేవరపల్లి వంగిగడ్డ, పామాయలంకపల్లి 7 వ తేదీకి తిరిగివస్తారు.

ఋతువులు

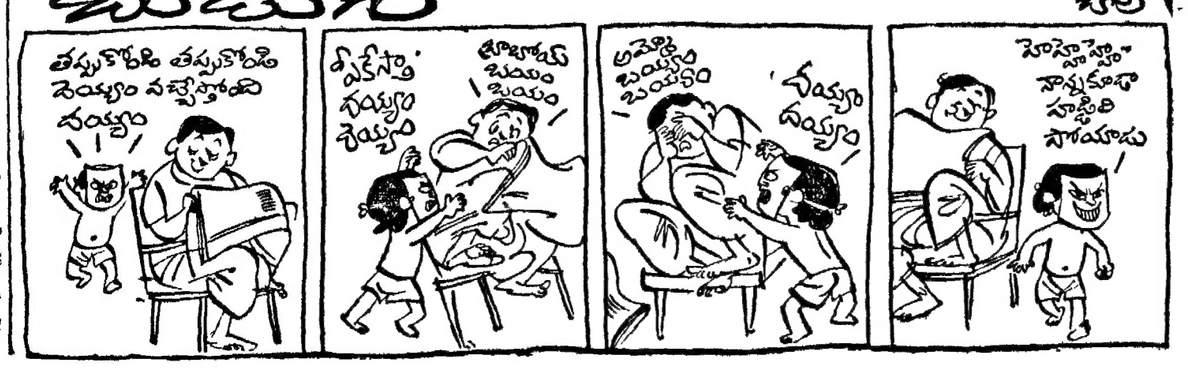

శేఖర్ జ్యూలర్స్

బంగారు వజ్రముల సెట్టు ఆభరణములు మరియు నగిషి పని గల వెండి సామానులకు నమ్మకమైన షాపు.

39, నేతాజీ సుబాస్‌చంద్రబోస్ రోడ్, మద్రాసు-1.

ఫోన్ : 32198

మావద్ద కొనిన నగలను అమ్ముటకు వచ్చినపుడు మా కంపెనీ బిల్లులతో వచ్చినయెడల ఆ రోజు మార్కెటు పటరం రేటు ప్రకారము మేము తీసుకొందుము.

—L. R. Swami

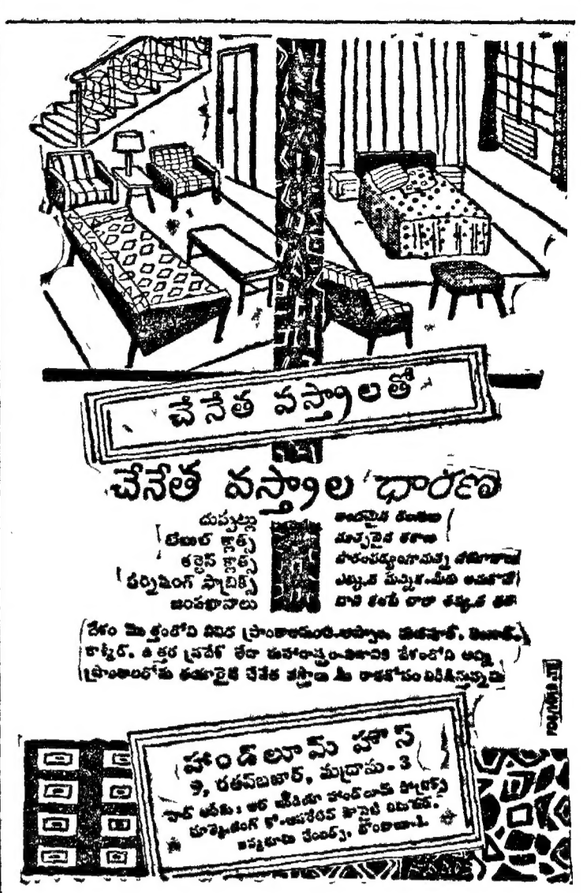

డెట్ తో ఉతికిన మీ బట్టలను సగర్వంగా ధరించండి.

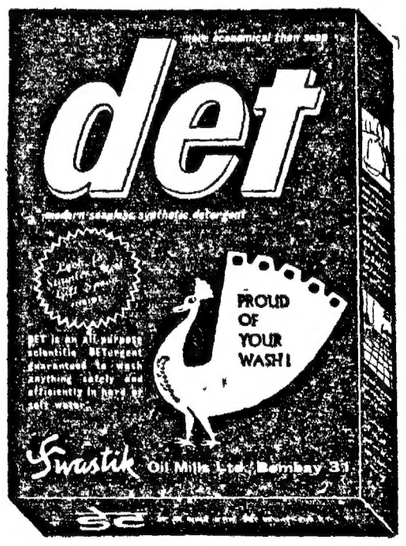

పెద్ద ప్యాకెట్ డెట్ తో స్టెయిన్ లెస్ స్టీల్ చెంచా ఉచితం

రాష్ట్రవ్యాప్తంగా తూర్పు పాకిస్తాన్ విద్యార్థుల సమ్మె

విద్యావేత్తల, అధికారుల ఆందోళన

ఢాకా, మార్చి 28 పాకిస్తాన్ తూర్పు రాజ్యాంగాన్ని నిరసిస్తూ ఢాకా విశ్వవిద్యాలయం తూర్పుపాకిస్తాన్‌లోని ఇతర కళాశాలల, విద్యార్థులు నేడుకూడా సమ్మె చేశారు. పలులలో తీర్మానాలు ఆమోదించారు.

విద్యార్థులలో రాష్ట్రవ్యాప్తంగా ప్రబలిన ఈ అశాంతిపట్ల అధికారులు విద్యావేత్తలు, తమ ఆందోళన వెలిబుచ్చారు ఢాకా, రాజశాహి, ఖుల్నా, ఇంజనీరింగు విశ్వవిద్యాలయాల ఉపాధ్యక్షులు, రాష్ట్రంలోని విద్యా సంస్థల అధిపతులు, ఇక్కడ సమావేశమై పరీక్షలు దగ్గరకొస్తున్న ఈ సమయంలో విద్యార్థులలో ఈ అలజడి రేపడంపట్ల ఆందోళన వెల్లడించారు దీనివల్ల కళాభివృద్ధికి చెప్పలేని హాని కలుగగలదని హెచ్చరించారు అనుసరించిన ప్రకారం పరీక్షలు జరపాలని నిశ్చయించారు అశాంతి రెచ్చగొట్టే శక్తుల నెగుళ్ళు నేయకుండ తీసుకోదగు చర్యలను చర్చించారు

గవర్నరు శ్రీ అజంఖాన్ ప్రసంగిస్తూ పాకిస్తాన్ విద్యార్థుల భవితవ్యాన్ని తీర్చి దిద్దడంలో అధ్యాపకుల విద్యావేత్తల బాధ్యతలు వివరించారు. విద్యార్థులు జీవితంలో పరిణతి చెందిన విధంగా స్థిరపడకపోతే ఉపాధ్యాయులే బాధ్యులు కావలసిన హెచ్చరించారు

ఢాకా విద్యార్థి ప్రదర్శనలు

పశ్చిమబెంగాల్ పత్రికలపై పాకిస్తాన్ ఆరోపణ

ఢాకా, మార్చి 27 పశ్చిమ బెంగాలు పత్రికలు ఆకాశవాణీకూడా ఢాకా విద్యార్థి ప్రదర్శనలపై వార్తల విషయంలో వాస్తవ రెచ్చగొట్టేరీతిగా యిస్తున్నారని, పాకిస్తానులోను దానికి చెలుపలా కూడా కమ్యూనిస్టులు మున్నగువారు లేనిపోని పుకార్లతో విద్యార్థుల ఆందోళనకు దోహదమిస్తున్నదనీ పాకిస్తాను ప్రభుత్వం ఒక పత్రికాప్రకటన ద్వారా నేడారోపణ చేసింది

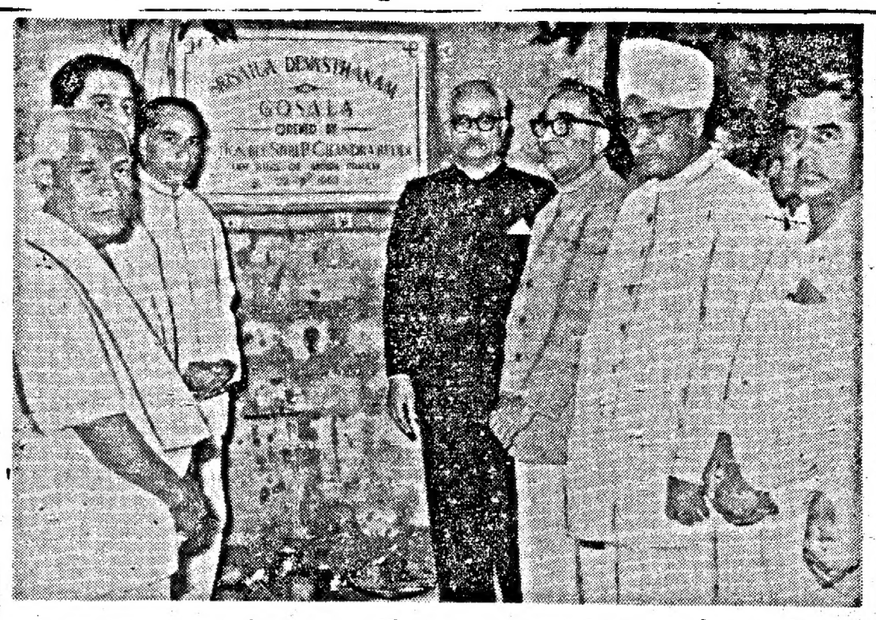

శ్రీశైలంలో జేవస్థానంవారి గోశాలకు ఆంధ్రప్రదేశ్ ప్రధాన న్యాయమూర్తి శ్రీ పి. చంద్రారెడ్డి ప్రారంభోత్సవం చేసినప్పటి చిత్రం ఈ నెల 22 వ తేదీన జరిగిన ఈ ఉత్సవంలో భారత ప్రధాన న్యాయమూర్తి శ్రీ బి. పి. సిన్హా, రాష్ట్ర ధర్మాదాయ కమీషనర్ శ్రీ పైడి లక్ష్మయ్యకూడా పాల్గొన్నారు.

2 వ విజయవంతమైన వారం
సెలెక్ట్ (మద్రాసు) లో
రోజూ 2-45, 6-15, 9-45 గంటలకు
నుశీలవ వారి
"బికారి రాముడు" (తెలుగు)
రాజమలోచన జీ వరలక్ష్మి, కాంతారావు, నాగభూషణం పి ఎస్.ఆర్, రమణారెడ్డి.
ఆదివారం ఉదయం 10 గంటలకు
"భక్త విజయం" (తెలుగు)

శ్రీ కుమారి బోస్ అదృష్టప్రైజు కంపెనీ [రిజిష్టర్డు]
209, పెద్దకాపువీధి, తిరుపతి, చిత్తూరుజిల్లా
20-3-62 తేదీన మా హెడ్డాఫీసుకద్ద పురప్రముఖుల యెదుట తమ ప్రైజు టిక్కెట్లను కులకడమైనది. అందులో మొదటి ప్రైజు రు. 2500/-లు కె. వెంకటయ్య (తుంబూరు హరిజనవాడ) 2 వ ప్రైజు రు. 1000/-లు వి. కృష్ణయ్య (మిద్దిగుంట హరిజనవాడ) 3 వ ప్రైజు రు. 500/-లు గురుస్వామి (కొళిహాపి) వీర్లకు లభించినవి. మిగతా ప్రైజులు వారివారి అడ్రస్సుల మేరకు తెలిపియున్నాము. కాన ఈ ప్రైజులను ఒక నెలరోజులవరకు పొందవచ్చును అటుపైన కంపెనీకి జవాబుదారీలేదు.
ప్రొపైయిటరు : అర్. జి. నాయుడు.

ఇప్పుడు! మునుపటి కంటే బాగుంది!

'ఆస్ప్రో'

క్రొత్త గులాబి మరియు ఊదా రంగు ప్యాకులో లభిస్తోంది

• ఆరోగ్యరక్షకముగా ప్రజలకు నమ్మదగినది • గారికొరదు • తేలు మరియు మురికిపుండ్ల మరక్షితము చేయుటకివది మీరు ఎక్కడికైనా మీకు వెళ్ళకమ్మరు.

'ఆస్ప్రో' తీసుకోండి—నొప్పులు మరియు జ్వరం, తలనొప్పి, జలుబు మరియు ఫ్లూ మరియు జ్వర లక్షణములు పోగొట్టుకోండి. వెంటనే గుణము కలిగించే మందును వెనకా ముందూ చూడక వేసుకోండి. మీకు అమృతముగా ఉపకరణమును కలుగుతుంది. కాని తరువాత కలిగే మందకొడితనము లేక క్షీణత ఉండదు.

మరల నిజముగా స్వస్థత పొందండి

నికొలాస్‌వారి తయారు

విశాఖ రేవునుంచి ఎగుమతులు తగ్గుదల

పొగాకు, బియ్యం, కరక్కాయలకు రైల్వే రవాణా వసతిలోపం: కూలిరేట్లు అధికం

(స్వకీయ ప్రతినిధి)

విశాఖపట్టణం, మార్చి 28: విశాఖపట్టణం రేవునుంచి పొగాకుఎగుమతులు పూర్తిగా మందగించాయి. ఇక్కడ రవాణా పూర్తిలు, ఇతరత్రా ఖర్చులు హెచ్చుగా వుండడం దీనికి కారణం: ఇది పొగాకు ఎగుమతి కాలం. అయినా కన్నేళ్ళన్నిటి కంటే ఈ ఎగుమతులు అవకాశాలు కనిపించడంలేదు

సాధారణ ఈ రోజుల్లో తొమ్మిది పదివేల కేసుల పొగాకు ఇక్కడినుంచి ఎగుమతి జరిగేది. కాని ఇప్పటి మూడు వలసుబట్టి మూడు వేల కేసులకు మాత్రమే అవకాశం కనిపిస్తున్నది.

బియ్యం కరక్కాయల ఎగుమతి కూడా తగ్గిపోయింది అయితే దీనికి కారణం కోటాల పరిమితి వీని లో బియ్యం ఎగుమతికి మధ్య ప్రదేశ్ లో కూడా అందుబాటులో వున్నాయి రైల్వే వ్యాగనుల కొరతవల్ల కరక్కాయల ఎగుమతి పన్నగిగ్గింది పోతే కూలి రేట్లు కూడాకూడి పెరిగిపోవడం కూడా ఈ పరిణామాలను తెచ్చి పెట్టింది.

పరిశ్రమల వృద్ధికి దోహదమిచ్చే ధరలు

ప్రభుత్వానికి వాణిజ్య సమాఖ్య విజ్ఞప్తి

న్యూఢిల్లీ మార్చి 26. పారిశ్రామిక పురోభివృద్ధికి దోహదమిచ్చే విధంగా ధరల నిర్ణయ విధానాన్ని అనుసరించాలని ప్రభుత్వానికి భారతీయ వాణిజ్య పరిశ్రమల మండలుల సమాఖ్య విజ్ఞప్తి చేసింది

సమాఖ్య 85 వ వార్షిక సమావేశం రెండవరోజున ఆర్థిక విధానానికి సంబంధించిన తీర్మానాన్ని, ధరల విధానం పై తీర్మానాన్ని పారిశ్రామికోత్పత్తి విస్తరణకుగల అవరోధాలను పేర్కొన్న తీర్మానాన్ని, మూడింటినీ ఏకగ్రీవంగా ఆమోదించారు

రైలు రవాణాకి పెరగాలని, విద్యుచ్ఛక్తి టెలిఫోన్-టెలిగ్రాం సేవాశాఖలపట్ల పూర్తి శ్రద్ధను కనబరచాలని ఆర్థిక తీర్మానం కోరింది.

పరుకులు పుష్కలంగా లభించే విధంగా ధరల విధానం అనుసరించాలని శ్రీ యస్ పి. జైన్ సూచించారు లైసెన్సింగు పద్ధతిలోగల లోపాలను తొలగించాలని కోరారు. ఈ తీర్మానాన్ని శ్రీజైన్ ప్రతిపాదించారు.

మూడవ తీర్మానంలో ప్రస్తుత పారిశ్రామిక స్వరూపం చూడగా ఎగుడు దిగుడులుగా వున్నట్లు తోచుందని పేర్కొన్నారు విదేశీ పెట్టుబడి బాగా రావడానికి ప్రోత్సాహం ఇచ్చేనిమిత్తం లైసెన్సింగు నిబంధనలు సూక్ష్మీకరించి కార్య విధానాలు సవరించాలని, ఆ విధంగా ఉత్పత్తి పెరిగి ఖర్చు తగ్గాలని వివరించారు. శ్రీ డి. సి. కొఠారీ ఈ తీర్మానాన్ని ప్రతిపాదిస్తూ పెట్టుబడిపై తగినంత రాబడి లేకపోవడమే మన దేశంలో త్వరితగతిని పరిశ్రమలు విస్తరించక పోవడానికి ఒక కారణమన్నారు కంట్రోళ్ళ పద్ధతులను శ్రీ జి. యం. పొడి విమర్శించారు.

ధరల విధానానికి సంబంధించిన తీర్మానంలో ప్రభుత్వము టారిఫ్ సంఘము ధరల స్థాయి నిలిచేందుకు యదార్థాలను గమనించి ధరలను నిర్ణయిస్తున్నారని, తత్ఫలితంగా కొన్ని సందర్భాలలో కొరత ఏర్పడు తోందని పేర్కొన్నారు. ఈధరలు ఖర్చులను పూర్తిగా దృష్టిలోకి తీసుకోవడంలేదని పెట్టుబడిపై లాభం ఏరేటుకు వస్తున్నదో కూడా గమనించడం లేదని, ఇందువల్ల అవహాదడపా పరిశ్రమల సామర్థ్యం కూడా దెబ్బతింటోందని విమర్శించారు సాంకేతిక వృద్ధి అధికోత్పత్తి వల్ల ధరలు నిలకట్ట వచ్చునని సూచించారు.

అమెరికన్ ప్రతినిధులకు కారు ప్రమాదం

ఇండోరు, మార్చి 27: అమెరికన్ సాంకేతిక సహాయసంస్థ ప్రతినిధులిద్దరు కుమారి బ్రాఫీ, కుమారి హీత్ - కారు ప్రమాదంలో తీవ్రంగా గాయపడ్డారు.

వీరు, అధికారిక మైన కని మీద గ్వాలియర్ వెళుతుండగా ఇక్కడికి 60 మైళ్ళలోఉన్న పారంగ పూర్ వద్ద ఈ ప్రమాదం జరిగింది.

వీరిద్దరు ప్రయాణంచేస్తున్న కారు ఒక ట్రక్కుతో గుద్దికున్నది కారు డ్రైవరు, రోడ్డు బిడ్డవద్ద ట్రక్కును దాటకుండా పోయేందుకు ప్రయత్నించి దాన్ని ఢీకొన్నాడు డ్రైవరుకూడా తీవ్రంగా గాయాలైనవి.

ముగురిని ఇండోర్ తీసుకొనివచ్చి నర్సింగ్ హోంలో చేర్చారు ప్రాణాపాయం ఏమీలేదని తెలిసింది.

ఈ కారుప్రమాదం సంగతి టెలిఫోన్‌ద్వారా ఢిల్లీలోని అమెరికన్ రాయబారి కార్యాలయానికి తెలపగా, కుమారి బ్రాఫీకను ఒక డాక్టరును అమెరికన్ రాయబారి విమానంలో ఇండోరు పంపారు. వారువచ్చి తమ గాయపడ్డవారిని ఆ విమానంలో ఢిల్లీ తీసుకొనివెళ్ళారు.

పార్లమెంటు కృషిపై ఢిల్లీలో ప్రదర్శనం

శ్రీ అయ్యంగార్ చే ప్రారంభోత్సవం

న్యూఢిల్లీ, మార్చి 26 భారతద్వితీయ పార్లమెంటు కార్యకలాపాలు, సాధించిన విజయాలపై ఏర్పాటు చేయబడిన ప్రదర్శనశాల నేడిచట సభాపతి శ్రీ అనంతశయనం అయ్యంగార్ ప్రారంభోత్సవం జరిపారు.

ఈ ప్రదర్శనం లోక్‌సభ సచివాలయంచే ఏర్పాటు చేయబడింది ఇది వారంరోజులు వుంటుంది. ప్రదర్శనశాలలో భారత రాజ్యాంగం పుట్టుక, పెరుగుదల పార్లమెంటు కృషిని సూచించే చిత్రపటాలు, ఛాయాచిత్రాలు ప్రదర్శింపబడ్డాయి భారతదేశంలో ప్రజాస్వామ్యం దృఢంగా వేళ్లూదన్నుకున్నదని భావిలో మరింత పటిష్టమవుతుందని శ్రీ అనంతశయనం అయ్యంగార్ తెల్పారు.

గత పదేళ్లలో పార్లమెంటు చేసిన కృషిని సమీక్షిస్తూ వారు పార్లమెంటు అమలు చేసిన పెక్కు శాసనీయమైన సాంఘిక చట్టాలను గూర్చి పేర్కొన్నారు. ముఖ్యంగా ఢిల్లీ భూగరిష్ట పరిమితి చట్టం తిత్సంబంధ చట్టాలు దేశానికి సమూలా కొగలవని వారు మెచ్చుకున్నారు

తమ అధికార కాలంలో ఆరోపణల సమితి అవకాశాలను విస్తరించామని ప్రజలు ఈ అవకాశాన్ని సద్వినియోగం చేసుకుంటారని పార్లమెంటు ప్రజల అభిమానాన్ని వెల్లడిచేసే సముచిత సాధనం కాగలదని ఆశిస్తున్నామని వారు తెల్పారు.

విమానం కూలి 22 మంది మృతి

మియామీ (ఫ్లోరిడా), మార్చి 28:—క్యూబన్ విమానం నిన్న రాత్రి క్యూబా తీరాన సముద్రంలో కూలిపోయి 22 మంది మరణించారు ఈ సంగతి హవానా రేడియో ప్రకటించింది

బిన్నీవారి మేఫేర్
మీ రీతికి పొగడ్త

బెంగుళూరు ఉలెన్, కాటన్ & సిల్క్ మిల్స్ కంపెనీ లిమిటెడ్ అగ్రహారం రోడ్, బెంగుళూరు—3
బిన్నీ & కంపెనీ (మద్రాసు) లిమిటెడ్ వారి కొత్త బిన్నీవారి మేఫేర్ వర్టింగ్‌రోబంతా నలిగిపోకుండా కొత్తగా ఉంటుంది. శ్రేష్ఠమైన విదుపాటి మాలుతో తయారైనది. తెల్లటి తెలుపులోను కొత్తకొత్త రంగులలోను లభిస్తుంది. బిన్నీవారి ఇతర అందమైనవర్టింగులు పింపనీ, మాస్టర్ కోట్ శిల్పాయెడ్, పీరాడీ & కంపెనీ ఇన్‌కార్పొరేటెడ్, యు.ఎస్.ఎ. వారి రిజిష్టర్డు ట్రేడ్‌మార్కు 'కాన్‌పొరైటెడ్' గుర్తు ఈ మూడు వస్త్రాలమీద ఉంటుంది. ఆ గుర్తును ఉపయోగించడానికి మేము అధికారికముద్రపొంది రిజిష్టరు చేసుకొన్నాము.

JWT-BIN-M 743

రమ్యమైన 2 వవారం

చిత్రకళా సమర్పించు
శరదుణా ఫిలిమ్స్ వారి
ప్రాయశ్చిత్తం
మాటలు-పాటలు అనిసెట్టి
సంగీతం విశ్వనాథన్-రామమూర్తి
దర్శకత్వం పి.భీమసింగ్
వాహినీ రిలీజ్

Printed and Published for Nageswara Rao Estates (Private) Ltd., by S. Radha Krishna, at The Andhra Patrika Press, 6 & 7 Thambu Chetty Street, Madras-1. Editor: Sambhu Prasad Phone: Madras 22244 & 21747 Hyderabad 5703.